Zoológico Guadalajara	MANUAL DE PROCEDIMIENTOS

AA-AUD-005 REVISION DE BOLETOS UTILIZADOS EN EL COMEDOR

Denominación: **REVISIÓN DE BOLETOS UTILIZADOS EN EL COMEDOR** Código: **AA-AUD-005** Grado de Seguridad: **MEDIO**	**Relación y dependencia** Área: **ADMINISTRATIVA** Departamento: **AUDITORIA** Jefe inmediato: **DIRECTOR ADMINISTRATIVO**

PROCESO DE REVISIÓN DE BOLETOS Y GENERACIÓN DE ESTADÍSTICAS RELACIONADAS CON EL SERVICIO DE COMEDOR INTERNO

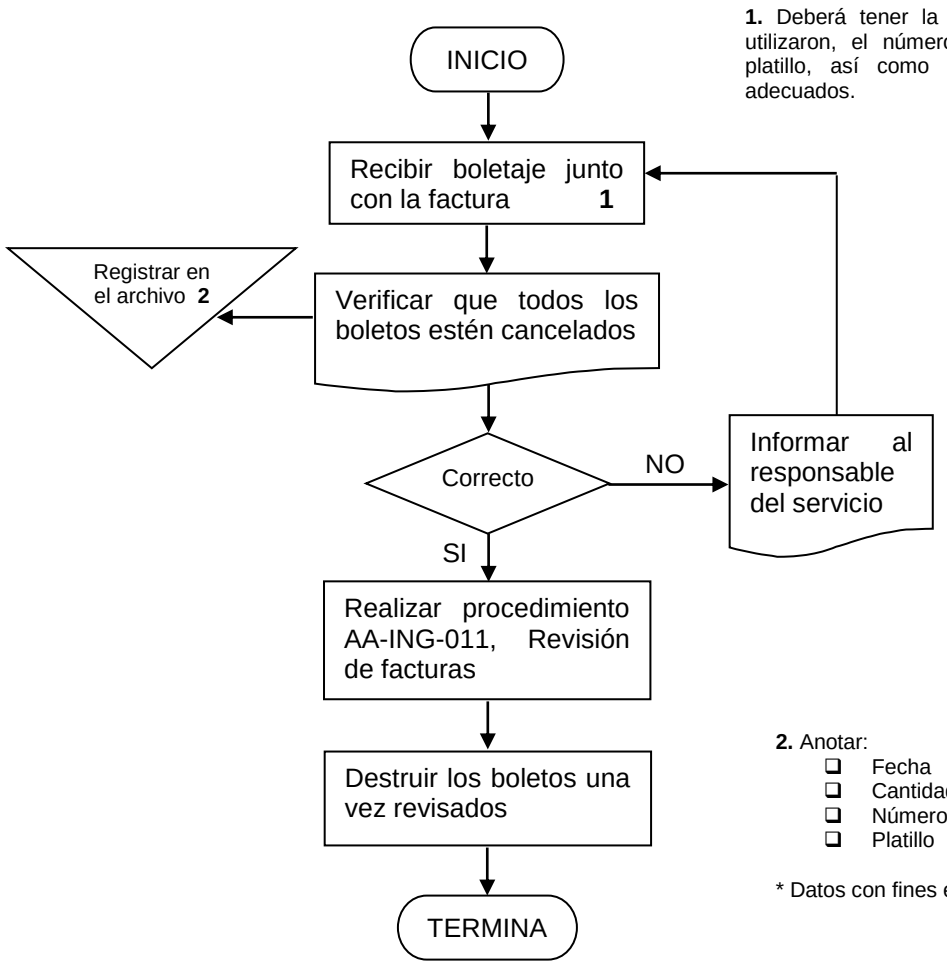

1. Deberá tener la fecha del día en que se utilizaron, el número de boletos totales y el platillo, así como los datos de facturación adecuados.

2. Anotar:

- Fecha
- Cantidad de comensales
- Número de factura
- Platillo

* Datos con fines estadísticos.

Elaboración:	Revisión:	Aprobación:
Nombre y fecha:	Nombre y fecha:	Nombre y fecha: