

AA-COM-004 SUMINISTRO DE CALZADO

Denominación: **SUMINISTRO DE CALZADO**
Código: **AA-COM-004**
Grado de Seguridad: **MEDIO**

Relación y dependencia
Área: **ADMINISTRATIVA**
Departamento: **COMPRAS**
Jefe Inmediato: **DIRECTOR ADMINISTRATIVO**

ESTE PROCEDIMIENTO SE REALIZA CADA SEIS MESES PARA PROPORCIONAR CALZADO AL PERSONAL DE MANTENIMIENTO, ÁREA TÉCNICA, CHÓFERES, SEGURIDAD Y ASEO

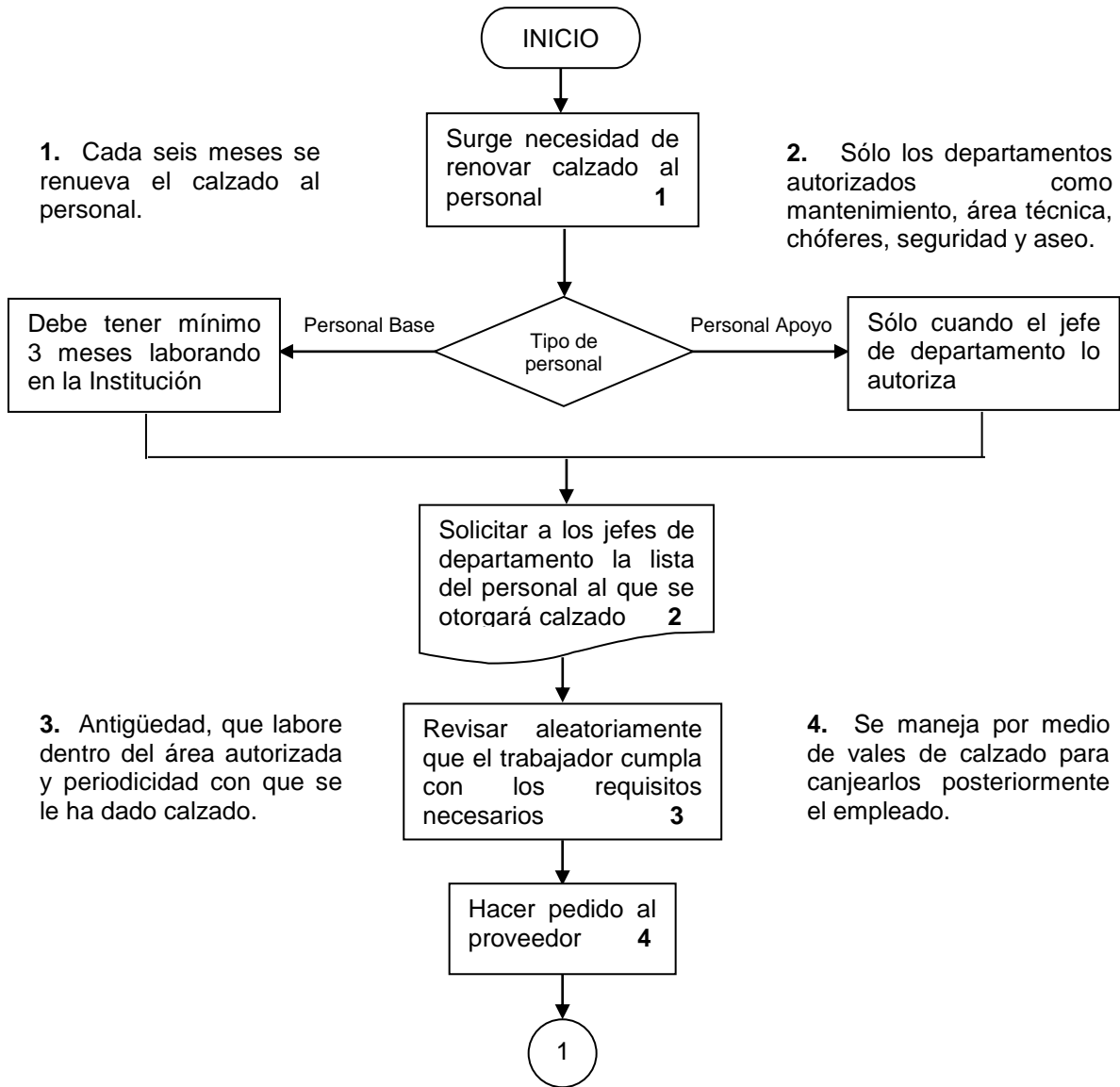

Elaboración:

Revisión:

Aprobación:

Nombre y fecha:

Nombre y fecha:

Nombre y fecha:

AA-COM-004 SUMINISTRO DE CALZADO

Denominación: **SUMINISTRO DE CALZADO**
 Código: **AA-COM-004**
 Grado de Seguridad: **MEDIO**

Relación y dependencia
 Área: **ADMINISTRATIVA**
 Departamento: **COMPRAS**
 Jefe Inmediato: **DIRECTOR ADMINISTRATIVO**

ESTE PROCEDIMIENTO SE REALIZA CADA SEIS MESES PARA PROPORCIONAR CALZADO AL PERSONAL DE MANTENIMIENTO, ÁREA TÉCNICA, CHÓFERES, SEGURIDAD Y ASEO

5. Debidamente llenado con los datos necesarios y deberá estar firmado y sellado por el jefe de compras para su autorización.

6. Fecha en que adquirió el vale y firma de quien recibe el vale.

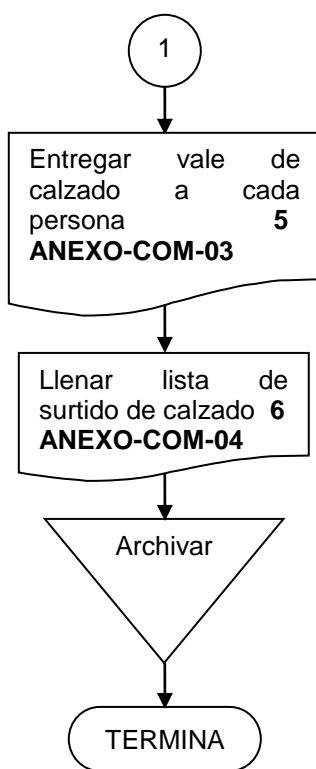

NOTA: Al personal del departamento de aseo, se le entrega vale de calzado únicamente al que lo solicita, ya que la Institución solo les otorga el 50% del costo.

Elaboración:

Revisión:

Aprobación:

Nombre y fecha:

Nombre y fecha:

Nombre y fecha:

Zoológico Guadalajara

MANUAL DE PROCEDIMIENTOS

ANEXO AA-COM-004 SUMINISTRO DE CALZADO

Denominación: **SUMINISTRO DE CALZADO**
Código: **ANEXO AA-COM-004**
Grado de Seguridad: **MEDIO**

Relación y dependencia
Área: **ADMINISTRATIVA**
Departamento: **COMPRAS**
Jefe Inmediato: **DIRECTOR ADMINISTRATIVO**

ESTE PROCEDIMIENTO SE REALIZA CADA SEIS MESES PARA PROPORCIONAR CALZADO AL PERSONAL DE MANTENIMIENTO, ÁREA TÉCNICA, CHÓFERES, SEGURIDAD Y ASEO



VALE

No. _____

AL PORTADOR POR _____

NOMBRE _____

EMPRESA _____

AUTORIZO FIRMA Y/O SELLO

RECIBI

Nota: Solo para personal de mantenimiento, área técnica, chóferes y aseo.

Elaboración:

Revisión:

Aprobación:

Nombre y fecha:

Nombre y fecha:

Nombre y fecha:

Zoológico Guadalajara

MANUAL DE PROCEDIMIENTOS

ANEXO AA-COM-004 SUMINISTRO DE CALZADO

Denominación: **SUMINISTRO DE CALZADO**
Código: **ANEXO AA-COM-004**
Grado de Seguridad: **MEDIO**

Relación y dependencia
Área: **ADMINISTRATIVA**
Departamento: **COMPRAS**
Jefe Inmediato: **DIRECTOR ADMINISTRATIVO**

ESTE PROCEDIMIENTO SE REALIZA CADA SEIS MESES PARA PROPORCIONAR CALZADO AL PERSONAL DE MANTENIMIENTO, ÁREA TÉCNICA, CHÓFERES, SEGURIDAD Y ASEO



Vale a: **COMANDO, S.A. DE C.V.**

PLANTA: DIAZ MIRON 733-1
C.P. 37000 LEON, GTO.
TEL. 01(477)713-1170
R.F.C. COM-640826-4X7

CENTRO DE DISTRIBUCION GUADALAJARA
JESUS GARCIA 782-1
C.P. 44200 GUADALAJARA, JAL.
TEL. 01(33) 3658-1314 TEL/FAX. 01(33) 3613-8696

VALE DE COMPRA EMITIDO POR Y A CARGO DE LA EMPRESA:

ZOOLOGICO GUADALAJARA

Con Domicilio en: PASEO DEL ZOOLOGICO No 600 A.P. 1-1494

a favor del Sr. C.P. 44100 GUADALAJARA, JAL R.F.C. ZGU-880210-CS4

MODELO	SUELA	COLOR	PIEL
2-D	ENG	NEG	P.V.C.
CANTIDAD			
(UN) 1 PAR			
NUMEROS			

(VIGENCIA AGOSTO 11 DE 2003)

FIRMA PARA SU RECONOCIMIENTO

SELLO DE LA EMPRESA

NOMBRE Y FIRMA DE QUIEN AUTORIZA

FIRMA DE RECIBIDO DE CONFORMIDAD

FECHA:

10/07/2003

VALE

Nº 0645

Nota: Solo para personal del departamento de seguridad.

Elaboración:

Revisión:

Aprobación:

Nombre y fecha:

Nombre y fecha:

Nombre y fecha:

ANEXO AA-COM-004 SUMINISTRO DE CALZADO

Denominación: **SUMINISTRO DE CALZADO**
 Código: **ANEXO AA-COM-004**
 Grado de Seguridad: **MEDIO**

Relación y dependencia
 Área: **ADMINISTRATIVA**
 Departamento: **COMPRAS**
 Jefe Inmediato: **DIRECTOR ADMINISTRATIVO**

ESTE PROCEDIMIENTO SE REALIZA CADA SEIS MESES PARA PROPORCIONAR CALZADO AL PERSONAL DE MANTENIMIENTO, ÁREA TÉCNICA, CHÓFERES, SEGURIDAD Y ASEO

LISTA DE CALZADO INDUSTRIAL PERSONAL DE MANTENIMIENTO

	nombre	periodo:		firma	periodo:		firma
		fecha	vale no.		fecha	vale no.	
1	Enrique Ibarra Hernández	29/08/01	2845	[Firma]	08/03/02	042	[Firma]
2	Mauricio Jimenez	29/08/01	2846	[Firma]	"	041	[Firma]
3	José Luis Gómez Limón	29/08/01	2828	[Firma]	"		
4	Raúl Herrera Martínez	30/08/01	2837	[Firma]	"	104	[Firma]
5	Andrés Olmedo RODRIGUEZ	29/08/01	2825	[Firma]	"		
6	Eduardo Aguilar CASIMIRO	29/08/01	2826	[Firma]	"		
7	Sergio García Servin	30/08/01	2836	[Firma]	"	049	[Firma]
8	Guadalupe Aguilar PERRY	30/08/01	2833	[Firma]	"	047	[Firma]
9	Facundo Moguel NABATI	30/08/01	2834	[Firma]	"	038	[Firma]
10	Pedro Rosales Camacho	30/08/01	2832	[Firma]	"	103	[Firma]
11	Efrain Castañeda Esquivias	29/08/01	2847	[Firma]	"	046	[Firma]
12	Juan Robles Avalos	30/08/01	2831	[Firma]	"	034	[Firma]
13	Victoriano García BENITEZ	01/09/01	2842	[Firma]	"	043	[Firma]
14	Hilario Gómez PIZANA	29/08/01	2849	[Firma]	"	045	[Firma]
15	Heliodoro Ortega GARCIA	29/08/01	2827	[Firma]	"	102	[Firma]
16	José Guadalupe Hernández	30/08/01	2858	[Firma]	"	039	[Firma]
17	Salvador Santillán SANCHEZ	30/08/01	2839	[Firma]	"		
18	Ruben Flores Ramirez	30/08/01	2840	[Firma]	"	035	[Firma]
19	Ignacio Turrado Mora	29/08/01	2848	[Firma]	"	050	[Firma]
20	Israel García NAVARRO	29/08/01	2824	[Firma]	"	044	[Firma]
21	Efrain Navarro SANCHEZ	30/08/01	2835	[Firma]	"	048	[Firma]
22	Martha Camarena LIMON	29/08/01	2829	[Firma]	"	106	[Firma]
23	Ofelia Quezada PONCE	29/08/01	2830	[Firma]	"	107	[Firma]
24	Sergio Decenas Meza	19/09/01	2843	[Firma]	"	108	[Firma]
25	Fernando Gutierrez SANCHEZ	30/08/01	2841	[Firma]	"	105	[Firma]
26	SERGIO ALER FLORES						
27	JOSE ANTONIO ARELLANO				08/03/02	036	[Firma]
28	ALEXANDRO ROCHA				08/03/02	040	[Firma]
29	ROSAURDO BUSTAMANTE				08/03/02	037	[Firma]
30							
31	ALMACEN						
32	JORGE CASTELLANO CUEVA				11/03/02	101	[Firma]
33							
34							

Nota: Son los mismos datos para cada lista, solo cambia el área.

Elaboración:

Revisión:

Aprobación:

Nombre y fecha:

Nombre y fecha:

Nombre y fecha: