

AA-ALM-002 SALIDA DE PRODUCTOS Y MERCANCÍA DE ALMACEN GENERAL

Denominación: **SALIDA DE PRODUCTOS Y MERCANCÍA DE ALMACEN GENERAL**
 Código: **AA-ALM-002**
 Grado de Seguridad: **MEDIO**

Relación y dependencia
 Área: **ADMINISTRATIVA**
 Departamento: **ALMACEN GENERAL**
 Jefe inmediato: **CONTADOR**

PROCESO QUE SE REALIZA AL EXISTIR LA NECESIDAD DE UTILIZAR PRODUCTOS O MERCANCÍA DE ALMACEN GENERAL

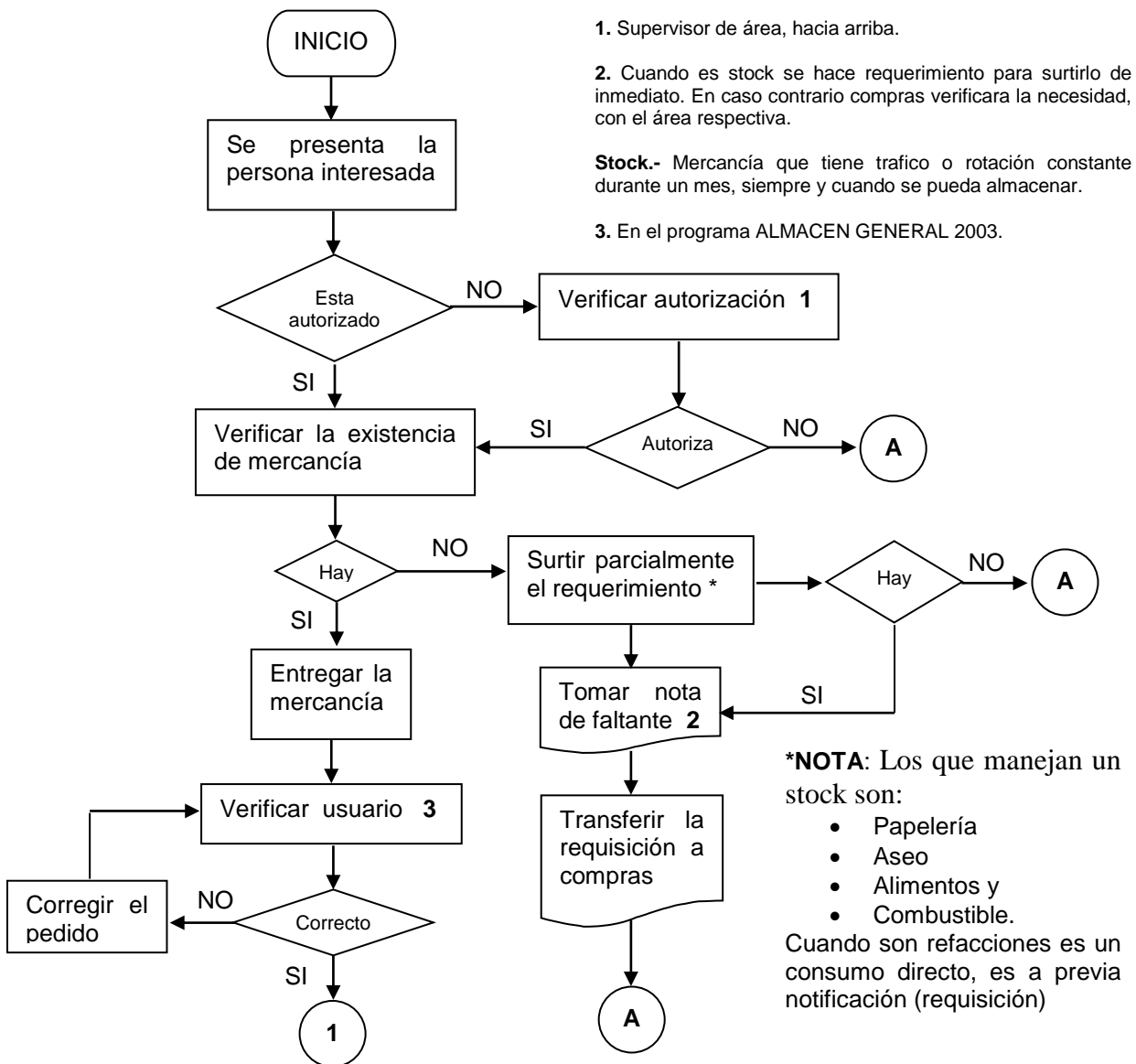

Elaboración:
 Nombre y fecha 07/10/2004:

Revisión:
 Nombre y fecha:

Aprobación:
 Nombre y fecha:

Zoológico Guadalajara

MANUAL DE PROCEDIMIENTOS

AA-ALM-002 SALIDA DE PRODUCTOS Y MERCANCÍA DE ALMACEN GENERAL

Denominación: **SALIDA DE PRODUCTOS Y MERCANCÍA DE ALMACEN GENERAL**
Código: **AA-ALM-002**
Grado de Seguridad: **MEDIO**

Relación y dependencia
Área: **ADMINISTRATIVA**
Departamento: **ALMACEN GENERAL**
Jefe inmediato: **CONTADOR**

PROCESO QUE SE REALIZA AL EXISTIR LA NECESIDAD DE UTILIZAR PRODUCTOS O MERCANCÍA DE ALMACEN GENERAL

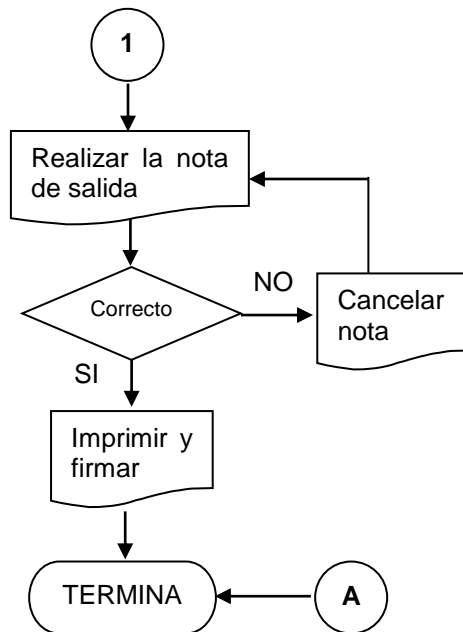

Elaboración:

Revisión:

Aprobación:

Nombre y fecha 07/10/2004:

Nombre y fecha:

Nombre y fecha: