

AA-CON-001 FORMACIÓN DE ESTADÍSTICAS DE OPERACIÓN DEL ZOOLOGICO

Denominación: **FORMACION DE ESTADISTICAS DE OPERACIÓN DEL ZOOLOGICO**
 Código: **AA-CON-001**
 Grado de Seguridad: **MEDIO**

Relación y dependencia
 Área: **ADMINISTRATIVA**
 Departamento: **INFORMATICA**
 Jefe inmediato: **CONTADOR**

PROCEDIMIENTO PARA LA GENERACIÓN DE INFORMACIÓN PARA EL ANÁLISIS ESTADÍSTICO DE LOS DIFERENTES PUNTOS DE INGRESO AL PARQUE (POR DIA)

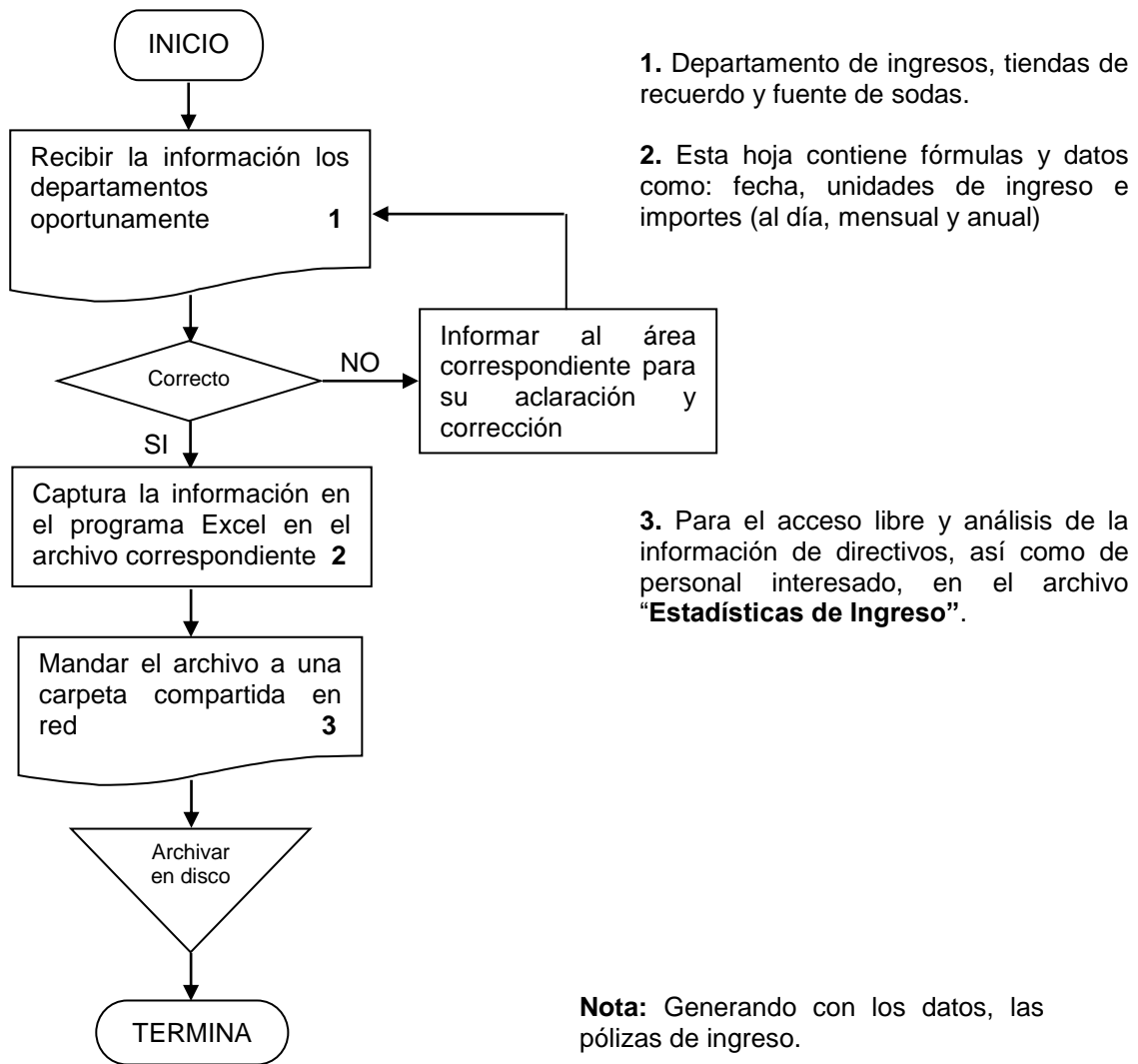

Elaboración:

Revisión:

Aprobación:

Nombre y fecha:

Nombre y fecha:

Nombre y fecha:

Zoológico Guadalajara

MANUAL DE PROCEDIMIENTOS

AA-CON-001 ANEXO FORMACIÓN DE ESTADÍSTICAS

Denominación: **ANEXO FORMACIÓN DE ESTADÍSTICAS**
 Código: **AA-CON-001**
 Grado de Seguridad: **MEDIO**

Relación y dependencia
 Área: **ADMINISTRATIVA**
 Departamento: **INFORMATICA**
 Jefe inmediato: **CONTADOR**

PROCEDIMIENTO PARA LA GENERACIÓN DE INFORMACIÓN PARA EL ANÁLISIS ESTADÍSTICO DE LOS DIFERENTES PUNTOS DE INGRESO AL PARQUE (POR DIA)

(REPORTE DEL DEPTO. DE INGRESOS)

ZOOLOGICO GUADALAJARA		01 DE ABRIL DEL 2005						
DEPARTAMENTO DE INGRESOS		REPORTE DE INGRESOS						
NUMERO PAPELETA	CONCEPTO	NUMERO FINAL	NUMERO INICIAL	BOLETOS VENDIDOS	PRECIO BOLETO	IMPORTE PARCIAL	IMPORTE UNIDADES	ACUMULADO PESOS
	INGRESO POR ESTACIONAMIENTO :						1,026	24,088.70
49,352	ESTACIONAMIENTO AREA NUEVA	78,067	78,001	66	27.00	1,549.57		
49,350	ESTACIONAMIENTO MATUTINO A	76,101	75,971	130	27.00	3,052.17		
49,350	ESTACIONAMIENTO MATUTINO A	76,962	76,674	288	27.00	6,761.74		
49,351	ESTACIONAMIENTO MATUTINO B	78,001	77,559	442	27.00	10,377.39		
49,351	ESTACIONAMIENTO MATUTINO B	78,301	78,201	100	27.00	2,347.83		
	INGRESO POR ACCESO :						4,387	176,496.00
49,353	ADULTO	972,001	971,948	53	40.00	2,120.00		
49,353	ADULTO	976,859	976,384	275	40.00	11,000.00		
49,353	ADULTO	226,001	225,760	221	58.00	12,818.00		
49,353	ADULTO	229,190	229,060	130	58.00	7,540.00		
49,354	ADULTO	972,820	972,552	268	40.00	10,720.00		
49,354	ADULTO	227,264	227,089	175	58.00	10,150.00		
49,354	ADULTO	227,501	227,401	100	58.00	5,800.00		
49,355	ADULTO	975,001	974,813	188	40.00	7,520.00		
49,355	ADULTO	977,099	977,001	98	40.00	3,920.00		
49,355	ADULTO	226,670	226,402	268	58.00	15,544.00		
49,356	ADULTO	974,001	973,727	274	40.00	10,960.00		
49,356	ADULTO	977,733	977,501	232	40.00	9,280.00		
49,356	ADULTO	227,001	226,685	316	56.00	18,328.00		
49,356	ADULTO	229,584	229,501	63	56.00	3,554.00		
49,353	NIÑO	80,987	80,823	164	22.00	3,608.00		
49,353	NIÑO	126,501	126,376	125	32.00	4,000.00		
49,353	NIÑO	127,810	127,705	105	32.00	3,360.00		
49,354	NIÑO	81,501	81,396	105	22.00	2,310.00		
49,354	NIÑO	83,351	83,270	81	22.00	1,782.00		
49,354	NIÑO	128,501	128,348	153	32.00	4,896.00		
49,354	NIÑO	129,346	129,288	60	32.00	1,920.00		
49,355	NIÑO	84,501	84,401	100	22.00	2,200.00		
49,355	NIÑO	84,066	84,001	65	22.00	1,430.00		
49,355	NIÑO	129,001	128,850	151	32.00	4,832.00		
49,355	NIÑO	129,557	129,501	56	32.00	1,792.00		
49,355	NIÑO	82,001	81,847	154	22.00	3,388.00		
49,356	NIÑO	84,641	84,501	140	22.00	3,080.00		
49,356	NIÑO	130,268	130,001	267	32.00	8,544.00		

Elaboración:

Revisión:

Aprobación:

Nombre y fecha:

Nombre y fecha:

Nombre y fecha:

Zoológico Guadalajara

MANUAL DE PROCEDIMIENTOS

AA-CON-001 ANEXO FORMACIÓN DE ESTADÍSTICAS

Denominación: **ANEXO FORMACIÓN DE ESTADÍSTICAS**
 Código: **AA-CON-001**
 Grado de Seguridad: **MEDIO**

Relación y dependencia
 Área: **ADMINISTRATIVA**
 Departamento: **INFORMATICA**
 Jefe inmediato: **CONTADOR**

PROCEDIMIENTO PARA LA GENERACIÓN DE INFORMACIÓN PARA EL ANÁLISIS ESTADÍSTICO DE LOS DIFERENTES PUNTOS DE INGRESO AL PARQUE (POR DIA)

(REPORTE DEL DEPTO. DE INGRESOS)

INGRESO POR ACCESO NUEVO :							996	39,346.00
49,360	ADULTO	975,701	975,367	334	40.00	13,360.00		
49,360	ADULTO	978,006	978,001	5	40.00	200.00		
49,360	ADULTO	230,268	230,001	267	58.00	15,486.00		
49,360	NIÑO	85,219	85,001	218	22.00	4,796.00		
49,360	NIÑO	130,673	130,501	172	32.00	5,504.00		
INGRESO POR SELVA MÁGICA :							57	1,848.00
49,357	ADULTO	975,780	975,747	33	40.00	1,320.00		
49,357	NIÑO	83,812	83,788	24	22.00	528.00		
INGRESO POR MASAI MARA							166	2,904.00
49,361	ADULTO	15,607	15,509	98	22.00	2,166.00		
49,361	NIÑO	105,365	105,297	68	11.00	748.00		
INGRESO POR PASEO EN TREN :							1,140	13,312.00
49,358	RECORRIDO COMPLETO	826,386	825,952	436	16.00	6,976.00		
49,358	MEDIO RECORRIDO	675,931	675,763	188	8.00	1,512.00		
49,359	MEDIO RECORRIDO	677,477	676,941	536	8.00	4,824.00		
PAQUETES ESCOLARES :								7,573.00
49,362	ENTRADA			146	16.00	2,336.00		
49,362	PASEO EN TREN			146	8.00	1,168.00		
49,362	ESPECTACULOS			123	8.00	984.00		
49,362	EXC. ADULTO CON TREN			57	40.00	2,280.00		
49,362	EXC. NIÑO CON TREN			35	23.00	805.00		
OTROS INGRESOS :								7,280.80
I.V.A. TRABAJADO POR ESTACIONAMIENTO							3,513.30	
16,142	ALIMENTO LORYS					255.50		
16,143	ALIMENTO ZOOLOGICO INFANTIL					1,214.00		
16,144	AMAZONIA					1,580.00		
16,145	ALIMENTO PATOS					818.00		
SUMAS TOTALES :							272,848.50	272,848.50
DEPOSITO :								272,818.00
BILLETES : \$ 500.00				201	500	100,500.00		
BILLETES : \$ 200.00				565	200	113,000.00		
BILLETES : \$ 100.00				392	100	39,200.00		
BILLETES : \$ 50.00				89	50	4,450.00		

Elaboración:

Revisión:

Aprobación:

Nombre y fecha:

Nombre y fecha:

Nombre y fecha:

Zoológico Guadalajara

MANUAL DE PROCEDIMIENTOS

AA-CON-001 ANEXO FORMACIÓN DE ESTADÍSTICAS

Denominación: **ANEXO FORMACIÓN DE ESTADÍSTICAS**
Código: **AA-CON-001**
Grado de Seguridad: **MEDIO**

Relación y dependencia
Área: **ADMINISTRATIVA**
Departamento: **INFORMATICA**
Jefe inmediato: **CONTADOR**

PROCEDIMIENTO PARA LA GENERACIÓN DE INFORMACIÓN PARA EL ANÁLISIS ESTADÍSTICO DE LOS DIFERENTES PUNTOS DE INGRESO AL PARQUE (POR DIA)

(REPORTE DEL DEPTO. DE INGRESOS)

BILLETES : \$ 20.00	98	20	1,960.00		
			306.00		
SUBTOTAL EFECTIVO:				259,416.00	
	C.A.	1,776	919.00		
	C.A.	1,777	3,000.00		
	C.A.	1,778	3,000.00		
	C.A.	1,779	343.00		
	C.A.	1,784	2,000.00		
	ZOO	6,487	4,140.00		
SUBTOTAL CHEQUES:				13,402.00	
DIFERENCIA DEL DEPOSITO:				30.50	30.50
				0.00	0.00
				0.00	0.00
				0.00	0.00
DIFERENCIA TOTAL :				30.50	30.50

Elaboración:

Revisión:

Aprobación:

Nombre y fecha:

Nombre y fecha:

Nombre y fecha:

AA-CON-001 ANEXO FORMACIÓN DE ESTADÍSTICAS

Denominación: ANEXO FORMACIÓN DE ESTADÍSTICAS Código: AA-CON-001 Grado de Seguridad: MEDIO	Relación y dependencia Área: ADMINISTRATIVA Departamento: INFORMATICA Jefe inmediato: CONTADOR
---	--

PROCEDIMIENTO PARA LA GENERACIÓN DE INFORMACIÓN PARA EL ANÁLISIS ESTADÍSTICO DE LOS DIFERENTES PUNTOS DE INGRESO AL PARQUE (POR DIA)

(REPORTE DE INGRESOS DE TIENDAS DE RECUERDOS)

VENTA		IVA	VETAS TOTAL	
TIENDAS				
FLAMINGOS	4,892.61	733.89		5,626.50
CISNE	2,267.53	340.17		2,608.00
LASO	3,194.35	479.15		3,673.50
AUDITORIO	4,221.30	633.20		4,854.50
BARRANCA	3,698.70	554.80		4,253.50
SELVA MAG.	204.78	30.72		235.50
PUEBLITO	561.30	84.20		645.50
ALDEA MASAI	7,023.91	1,052.09		8,076.00 \$
CARRETONES				
EST. #3	865.65	129.85		995.50
TAQUILLA	1,543.48	231.52		1,775.00
TUCAN	2,689.13	403.37		3,092.50
HIPOPOTAMO	1,376.09	206.41		1,582.50
AVES TRUZ	644.35	96.65		741.00
OSO POLAR	1,640.87	246.13		1,887.00
JABALI	953.04	142.96		1,096.00
HERPETARIO	788.70	118.30		907.00
LEONES BCO.	962.61	144.39		1,107.00
JIRAFAS				
	667.83	100.17		768.00 \$
OTROS				
CARROCELAS 1	1,624.35	213.65		1,838.00
CARROCELAS 2	629.57	94.43		724.00
FOTOMONTAJE	2,740.00	411.00		3,151.00
TAZA	91.30	13.70		105.00 \$
	42,871.74	6,430.76		TOTAL 49,302.50

REMISSION	13151028	IMPORTE	\$ 41,290.00
SELLO No.	N 742326	TARJETA	\$ 1,656.45
		STIMULADOR	\$ -
		DIFERENCIA	\$ 6,356.05

Flamingo de 39	29.00	1,131.00
Flamingo de 55	2.00	110.00
Flamingo de 65		-
Aldea Masai 39	40.00	1,560.00
Aldea Masai 55	4.00	220.00
Aldea Masai 65	2.00	130.00
Total de fotomontaje		3,151.00
Tasa promo \$100		-
Tasa promo \$105	100	105.00
Total de tasas		105.00

500	17	8,500.00
200	53	10,600.00
100	135	13,500.00
50	143	7,150.00
20	77	1,540.00
Tarjeta o Cheques	2656.45	1,656.45
		42,946.45

No. de comprob. 13151028
 SELLO No. N 742326

42,946.45

Elaboración:	Revisión:	Aprobación:
Nombre y fecha:	Nombre y fecha:	Nombre y fecha:

AA-CON-001 ANEXO FORMACIÓN DE ESTADÍSTICAS

Denominación: ANEXO FORMACIÓN DE ESTADÍSTICAS Código: AA-CON-001 Grado de Seguridad: MEDIO	Relación y dependencia Área: ADMINISTRATIVA Departamento: INFORMATICA Jefe inmediato: CONTADOR
---	--

PROCEDIMIENTO PARA LA GENERACIÓN DE INFORMACIÓN PARA EL ANÁLISIS ESTADÍSTICO DE LOS DIFERENTES PUNTOS DE INGRESO AL PARQUE (POR DIA)

(REPORTE DE INGRESOS DE FUENTES DE SODAS)

Zoológico GUADALAJARA		INFORME DE INGRESO		FOLIO 3539	
		ALIMENTOS Y BEBIDAS		FECHA	
				Valores H. de April de 2016	
	VENTA	I.V.A.	VENTA		
FUENTES DE SODAS			TOTAL		
TUCANES	4,255.55	539.55	4,795.10		
VENADOS	3,313.81	457.09	3,770.90		
COBRAS	4,273.81	541.09	4,814.90		
ANTILOPES	5,801.74	879.26	6,681.00		
JIRAFAS	3,955.22	593.28	4,548.50		
NOCTURNARIO	\$ 1,874.78	251.22	2,126.00	\$	27,008.00
RESTAURANTES					
REST. DEL LAGO	5,528.09	978.91	6,507.00		
REST. MASA	15,960.00	2,384.00	18,344.00		
REST. MIRADOR	9,499.15	1,424.87	10,924.00	\$	38,785.00
ISLAS					
ESTACION	\$ 3,954.75	589.22	4,544.00		
PATOS	4,839.13	725.87	5,565.00		
ALDLA	2,977.83	455.67	3,433.50		
PANTERAS	407.53	61.37	468.90		
AUDITORIO INTERIOR	1,115.55	157.35	1,272.90		
				\$	15,335.50
MODULOS DE HELADOS					
NOCTURNARIO	333.09	50.41	383.50		
HERPETARIO	2,758.26	415.24	3,173.50		
FLAMINGO	1,393.91	209.09	1,603.00		
AVESTRUZ	784.35	114.65	899.00		
				\$	5,282.00
RASPADOS					
ESTACION	1,105.00	155.91	1,260.90		
LAGO	2,078.26	311.74	2,390.00		
HERPETARIO	1,895.52	273.45	2,168.97		
PANTERAS	1,052.91	158.09	1,211.00		
JIRAFAS	949.57	142.43	1,092.00		
AUDITORIO	2,285.22	342.75	2,627.97	\$	10,708.00
CARRITOS					
CARITAS 1	\$ 725.35	34.24	759.59		
CARITAS 2	257.39	40.11	297.50		
ALGODONES	691.30	109.70	801.00		
POLLOS ROSTIZADOS	555.09	84.91	639.99	\$	2,016.00
	\$ 55,350.87	\$ 12,759.83		TOTAL	\$ 68,110.70
TOTAL \$	68,110.70	REMISION			
EFFECTIVO \$					
CHEQUE					
DEPOSITOS	94,120	SSELLO No.			
GASTOS \$	10,000				

Elaboración: Nombre y fecha:	Revisión: Nombre y fecha:	Aprobación: Nombre y fecha:
-------------------------------------	----------------------------------	------------------------------------

AA-CON-001 ANEXO FORMACIÓN DE ESTADÍSTICAS

Denominación: **ANEXO FORMACIÓN DE ESTADÍSTICAS**
 Código: **AA-CON-001**
 Grado de Seguridad: **MEDIO**

Relación y dependencia
 Área: **ADMINISTRATIVA**
 Departamento: **INFORMATICA**
 Jefe inmediato: **CONTADOR**

CAPTURA DE INFORMACIÓN EN EL PROGRAMA O ARCHIVO CORRESPONDIENTE

(ESTADÍSTICAS DE INGRESOS)

Ruta de acceso en la unidad virtual G de red: G:\ESTADISTICAS DE INGRESOS

Código	Concepto	Unidades						Import		
		Del día		Del mes		Del año		Del día	Del mes	
		Cantidad	%	Cantidad	%	Cantidad	%	Cantidad	%	
AC00	Ingreso por acceso	7,599	100	62,238	100	62,238	100	255,196.00	100	2,096,102.00
ACD1	Adultos	2,327	31	18,403	30	18,403	30	93,080.00	36	736,120.00
ACD2	Niños	1,042	14	8,038	13	8,038	13	22,924.00	9	176,836.00
ACD3	Paquete familiar expo-venta	-	-	-	-	-	-	-	-	-
ACD4	Adultos promocion	-	-	-	-	-	-	-	-	-
ACD5	Niños promocion	-	-	-	-	-	-	-	-	-
ACD6	paquete adultos safari-zoo	2,149	28	18,776	30	18,776	30	81,662.00	32	713,488.00
ACD7	paquete niños safari-zoo	1,086	14	8,952	14	8,952	14	22,806.00	9	187,992.00
ACD8	Adulto puerta interior	58	1	440	1	440	1	2,320.00	1	17,600.00
ACD9	Niños puerta interior	26	0	214	0	214	0	572.00	0	4,708.00
ACD10	Adultos ingreso calzada	655	9	5,346	9	5,346	9	26,200.00	10	213,840.00
ACD11	Niños ingreso calzada	256	3	2,069	3	2,069	3	5,632.00	2	45,518.00
ACD12	promocion adultos pepsi blu	-	-	-	-	-	-	-	-	-
ACD13	promocion niños pepsi blu	-	-	-	-	-	-	-	-	-
PT00	Paseo en tren	987	100	7,941	100	7,941	100	11,879.00	100	95,045.00
PT01	Recorrido completo	428	43	3,368	42	3,368	42	6,848.00	58	53,888.00
PT02	Recorrido parcial	559	57	4,573	58	4,573	58	5,031.00	42	41,157.00
PT03	Recorrido area nueva	-	-	-	-	-	-	-	-	-
PT04	Recorrido a la salida	-	-	-	-	-	-	-	-	-
EP00	Estacionamiento y paseos	4,870	100	42,450	100	42,450	100	92,414	100	811,000
EP01	Estacionamientos	1,488	31	13,088	31	13,088	31	34,935.65	38	307,263.40
EP02	Paseos en nonu	-	-	-	-	-	-	-	-	-

Elaboración:

Revisión:

Aprobación:

Nombre y fecha:

Nombre y fecha:

Nombre y fecha: