

Zoológico Guadalajara	MANUAL DE PROCEDIMIENTOS
-----------------------	--------------------------

**AA-CON-005 CUADRO DE ANÁLISIS DE PRESUPUESTO**

Denominación: <b>CUADRO DE ANÁLISIS DE PRESUPUESTO</b> Código: <b>AA-CON-005</b> Grado de Seguridad: <b>MEDIO</b>	<b>Relación y dependencia</b> Área: <b>ADMINISTRATIVA</b> Departamento: <b>CONTABILIDAD</b> Jefe inmediato: <b>CONTADOR</b>
---	--

**PROCEDIMIENTO PARA GENERAR EL CUADRO DE OBSERVACIONES O DIFERENCIAS ENTRE EL GASTO REAL Y EL PRESUPUESTO DE ACUERDO AL CUADRO COMPARATIVO PRESUPUESTADO DE GASTOS GENERALES, DE CUENTAS QUE REBASARON DE \$2,000 EN DELANTE DE LO PRESUPUESTADO**

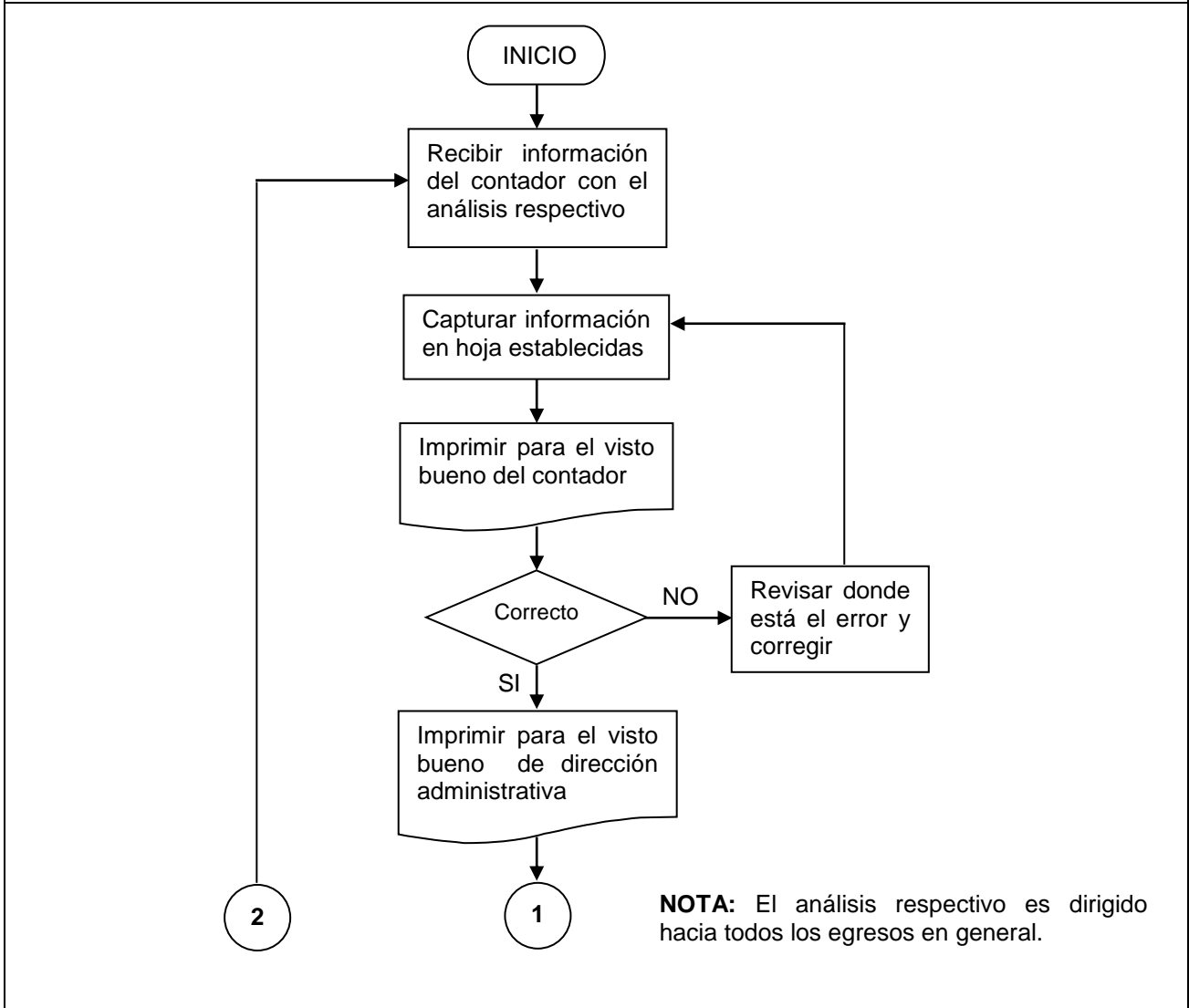

**NOTA:** El análisis respectivo es dirigido hacia todos los egresos en general.

Elaboración:	Revisión:	Aprobación:
Nombre y fecha:	Nombre y fecha:	Nombre y fecha:

Zoológico Guadalajara	MANUAL DE PROCEDIMIENTOS
-----------------------	--------------------------

**AA-CON-005 CUADRO DE ANÁLISIS DE PRESUPUESTO**

Denominación: <b>CUADRO DE ANÁLISIS DE PRESUPUESTO</b> Código: <b>AA-CON-005</b> Grado de Seguridad: <b>MEDIO</b>	<b>Relación y dependencia</b> Área: <b>ADMINISTRATIVA</b> Departamento: <b>CONTABILIDAD</b> Jefe inmediato: <b>CONTADOR</b>
---	--

**PROCEDIMIENTO PARA GENERAR EL CUADRO DE OBSERVACIONES O DIFERENCIAS ENTRE EL GASTO REAL Y EL PRESUPUESTO DE ACUERDO AL CUADRO COMPARATIVO PRESUPUESTADO DE GASTOS GENERALES, DE CUENTAS QUE REBASARON DE \$2,000 E DELANTE DE LO PRESUPUESTADO**

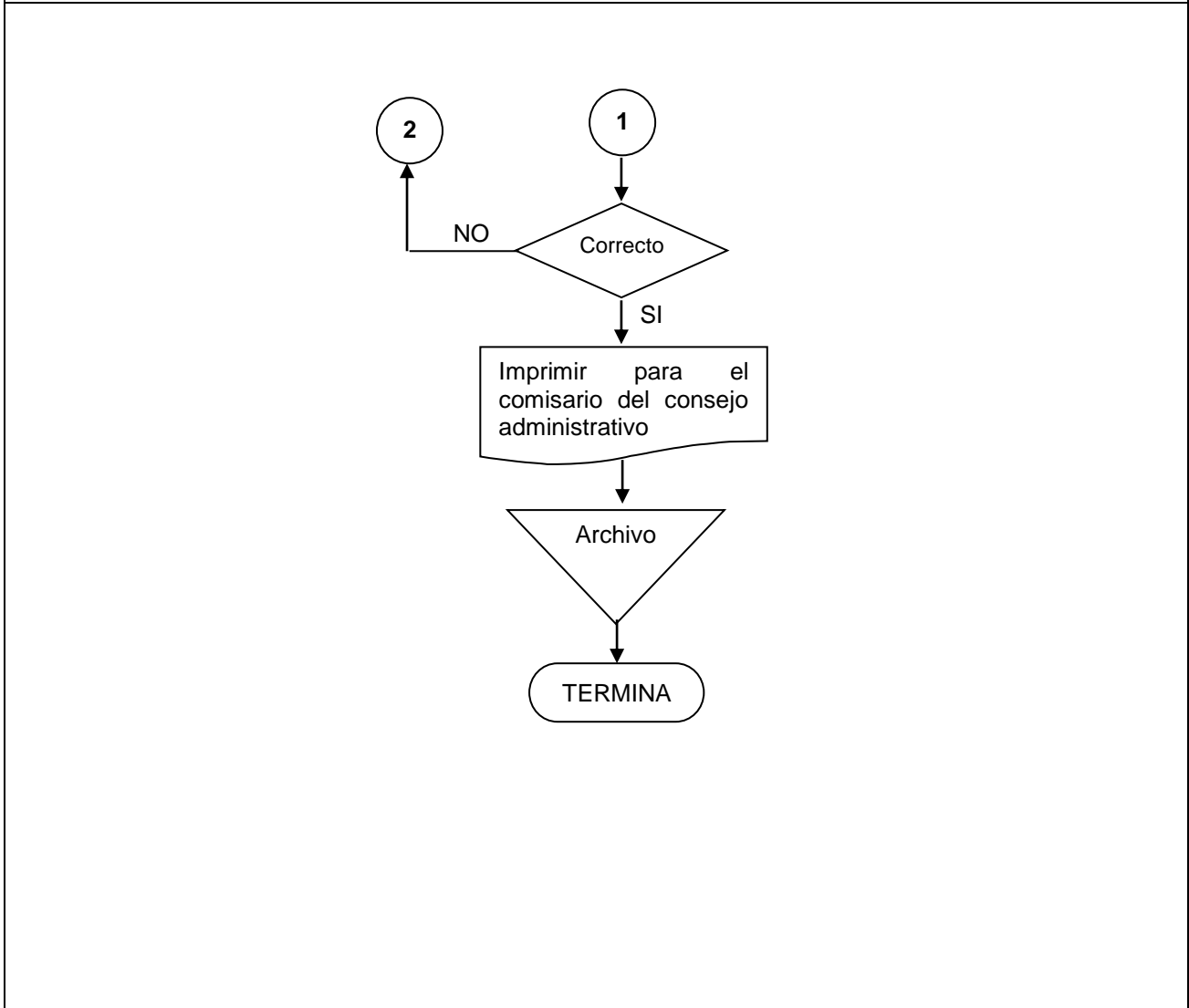

Elaboración:	Revisión:	Aprobación:
Nombre y fecha:	Nombre y fecha:	Nombre y fecha:

Zoológico Guadalajara

MANUAL DE PROCEDIMIENTOS

AA-CON-005 ANEXO CUADRO DE ANÁLISIS DE PRESUPUESTO

Denominación: **ANEXO CUADRO DE ANÁLISIS DE PRESUPUESTO**  
 Código: **AA-CON-005**  
 Grado de Seguridad: **MEDIO**

Relación y dependencia  
 Área: **ADMINISTRATIVA**  
 Departamento: **CONTABILIDAD**  
 Jefe inmediato: **CONTADOR**

**PROCEDIMIENTO PARA GENERAR EL CUADRO DE OBSERVACIONES O DIFERENCIAS ENTRE EL GASTO REAL Y EL PRESUPUESTO DE ACUERDO AL CUADRO COMPARATIVO PRESUPUESTADO DE GASTOS GENERALES, DE CUENTAS QUE REBASARON DE \$2,000 E DELANTE DE LO PRESUPUESTADO**

OBSERVACIONES ENTRE LO REAL Y LO PRESUPUESTADO				
DEL MES DE ABRIL DE 2005				
(CANTIDADES EN MILES DE PESOS)				
EGRESOS				
CONCEPTO	REAL	PRESUP.	DIF.	OBSERVACIONES
<b>GASTOS GENERALES</b>				
PAPELERIA Y ART. DE OFNA.	10	7	3	CONSUMIBLES P/COMPUTACION Y PAPELERIA PARA AREA VTA. PAQUETES
ARTICULOS DE ASEO	44	33	11	MAYOR CONSUMO DE BOLSA P/BASURA Y PAPEL HIGIENICO PARA W.C. POR EVENTOS DIA DEL NINO
ENERGIA ELECTRICA	195	146	49	INCREMENTO EN SUMINISTRO POR EXISTENCIA DE MAYOR NUMERO DE EQUIPO FUNCIONANDO
CURSOS Y BECAS	3	0	3	CURSO DE INTELIGENCIA EMOCIONAL JEFE RECURSOS HUMANOS
IVA PAGADO	133	99	34	IMPORTE IVA NO ACREDITABLE GASTOS VARIOS
PRIMAS DE SEGUROS	30	25	5	APLICACIÓN MENSUAL PRIMAS DE SEGUROS
GASTOS DE VIAJE	5	2	3	VATICOS POR SALIDAS AL EDO. DE GUANAJUATO POR PROMOCION VISITAS DE ESCUELAS Y EXCURSIONES
IMPUESTOS Y DERECHOS	18	15	3	REGISTRO DE MARCA LOGOTIPO ZOOLOGICO E IMPUESTOS ADUANALES POR IMPORTACION DE MATERIAL P/CAFETTES DE PERSONAL
PUBLICIDAD	262	257	5	PUBLICIDAD EN RADIO Y DIARIOS CAMPAÑA "LEONES BLANCOS" Y "AMAZONIA MONOS ARDILLA"
DEPRECIACIONES	366	345	21	APLICACIÓN MENSUAL POR COMPRA DE ACTIVOS Y TRASPASO DE OBRAS
IMPRESIÓN Y ROTULOS	36	16	20	IMPRESIÓN DE GUIAS PARA VISITANTES
<b>S U M A</b>	<b>1102</b>	<b>945</b>	<b>157</b>	
<b>SERVICIOS PERSONALES</b>				
FINIQUITOS	20	0	20	LIQUIDACION A ELECTRICISTA Y ENCARGADO SHOW DE AVES POR RETIRO
BONO POR QUINQUENIO	17	15	2	DIFERENCIA POR EXISTIR MAYOR NUMERO DE PERSONAL CON 5 Y 10 AÑOS DE SERVICIO CON DERECHO A LA PRESTACION
<b>S U M A</b>	<b>37</b>	<b>15</b>	<b>22</b>	
<b>SUMA FINAL DE DIFERENCIA</b>	<b>1139</b>	<b>960</b>	<b>179</b>	
<b>OTROS INGRESOS</b>	\$105,256			

Elaboración:

Revisión:

Aprobación:

Nombre y fecha:

Nombre y fecha:

Nombre y fecha: