

AA-ING-005 CORTES PARCIALES EN EL PUNTO DE VENTA ASIGNADO

Denominación: **CORTES PARCIALES EN EL PUNTO DE VENTA ASIGNADO**
 Código: **AA-ING-005**
 Grado de Seguridad: **ALTO**

Relación y dependencia
 Área: **ADMINISTRATIVA**
 Departamento: **INGRESOS Y EGRESOS**
 Jefe Inmediato: **JEFE Y/O ENCARGADO DEL DEPARTAMENTO DE INGRESOS Y EGRESOS**

PROCESO QUE SE SIGUE COMO MEDIDA DE SEGURIDAD PARA EVITAR MANTENER EXCESO DE EFECTIVO DISPONIBLE EN LA CAJA DE PUNTO DE VENTA

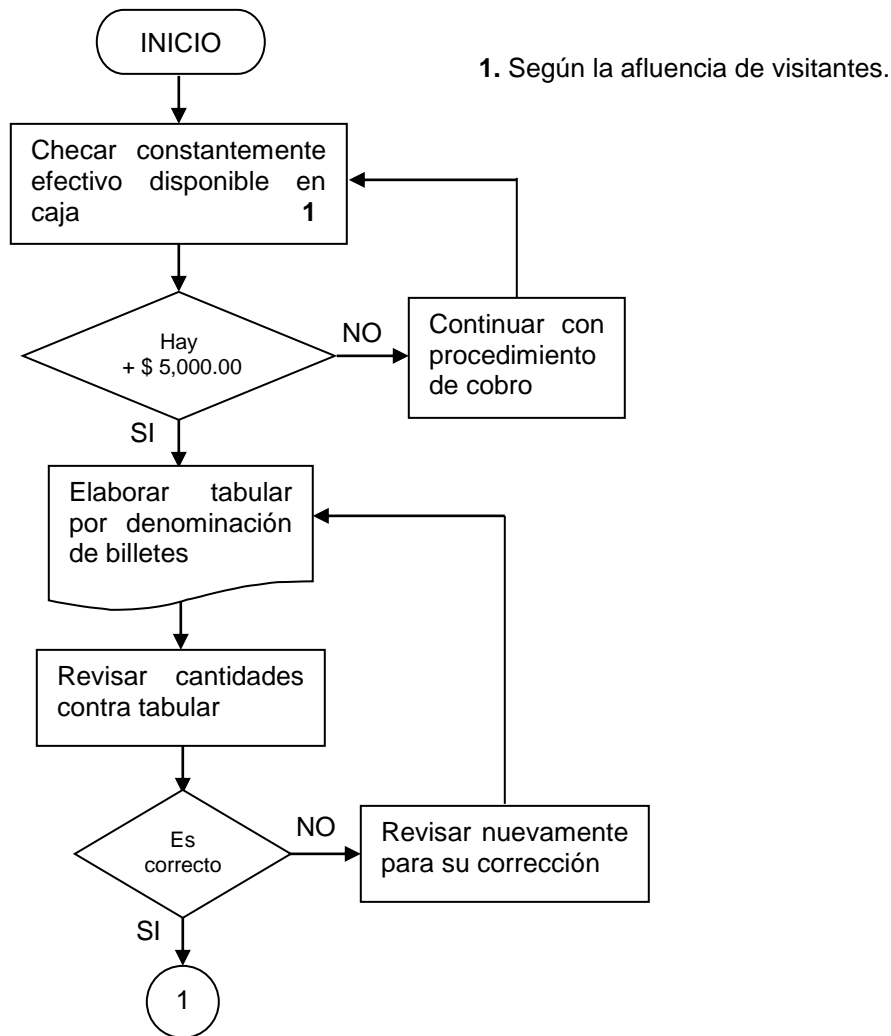

Elaboración:

Revisión:

Aprobación:

Nombre y fecha:

Nombre y fecha:

Nombre y fecha:

Zoológico Guadalajara

MANUAL DE PROCEDIMIENTOS

AA-ING-005 CORTES PARCIALES EN EL PUNTO DE VENTA ASIGNADO

Denominación: **CORTES PARCIALES EN EL PUNTO DE VENTA ASIGNADO**
Código: **AA-ING-005**
Grado de Seguridad: **ALTO**

Relación y dependencia
Área: **ADMINISTRATIVA**
Departamento: **INGRESOS Y EGRESOS**
Jefe Inmediato: **JEFE Y/O ENCARGADO DEL DEPARTAMENTO DE INGRESOS Y EGRESOS**

PROCESO QUE SE SIGUE COMO MEDIDA DE SEGURIDAD PARA EVITAR MANTENER EXCESO DE EFECTIVO DISPONIBLE EN LA CAJA DE PUNTO DE VENTA

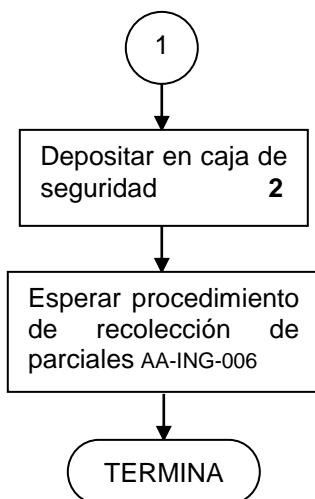

2. Los principales puntos de venta cuentan con caja de seguridad, de las cuales las taquilleras sólo pueden depositar y nunca retirar.

NOTA: Al finalizar el día elaboran tabular de efectivo anexando los recibos de los cortes parciales para cuadrar su depósito final.

Elaboración:

Revisión:

Aprobación:

Nombre y fecha:

Nombre y fecha:

Nombre y fecha: