

AA-ING-020 ELABORACION DE VALES DE CAJA

Denominación: **ELABORACIÓN DE VALES DE CAJA**
 Código: **AA-ING-020**
 Grado de Seguridad: **MEDIO**

Relación y dependencia
 Área: **ADMINISTRATIVA**
 Departamento: **INGRESOS Y EGRESOS**
 Jefe Inmediato: **JEFE Y/O ENCARGADO DEL DEPARTAMENTO DE INGRESOS Y EGRESOS**

PROCEDIMIENTO QUE SE LLEVA A CABO CUANDO SE REALIZAN DEPOSITOS VARIOS DE EFECTIVO, DE LOS DIFERENTES DEPARTAMENTOS DEL ZOOLOGICO GUADALAJARA (PARA EL RESGUARDO DEL MISMO)

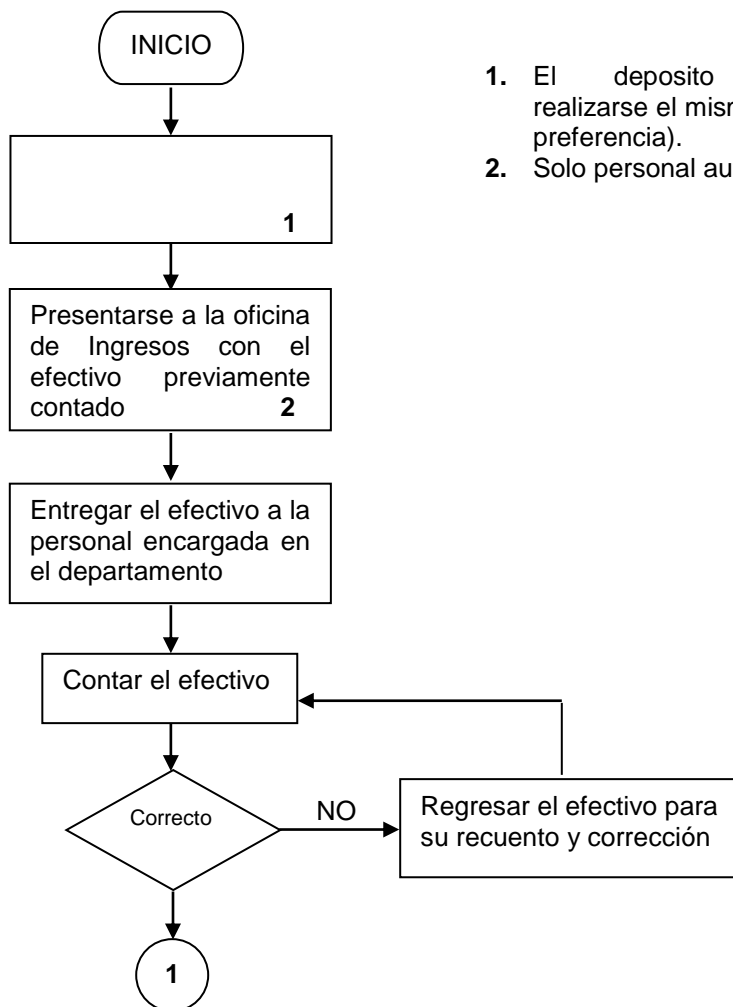

1. El deposito deberá realizarse el mismo día (de preferencia).
2. Solo personal autorizado

Elaboración:

Revisión:

Aprobación:

Nombre y fecha:

Nombre y fecha:

Nombre y fecha:

Zoológico Guadalajara	MANUAL DE PROCEDIMIENTOS
------------------------------	---------------------------------

AA-ING-020 ELABORACION DE VALES DE CAJA

Denominación: ELABORACIÓN DE VALES DE CAJA Código: AA-ING-020 Grado de Seguridad: MEDIO	Relación y dependencia Área: ADMINISTRATIVA Departamento: INGRESOS Y EGRESOS Jefe Inmediato: JEFE Y/O ENCARGADO DEL DEPARTAMENTO DE INGRESOS Y EGRESOS
--	---

PROCEDIMIENTO QUE SE LLEVA A CABO CUANDO SE REALIZAN DEPOSITOS VARIOS DE EFECTIVO, DE LOS DIFERENTES DEPARTAMENTOS DEL ZOOLOGICO GUADALAJARA (PARA EL RESGUARDO DEL MISMO)

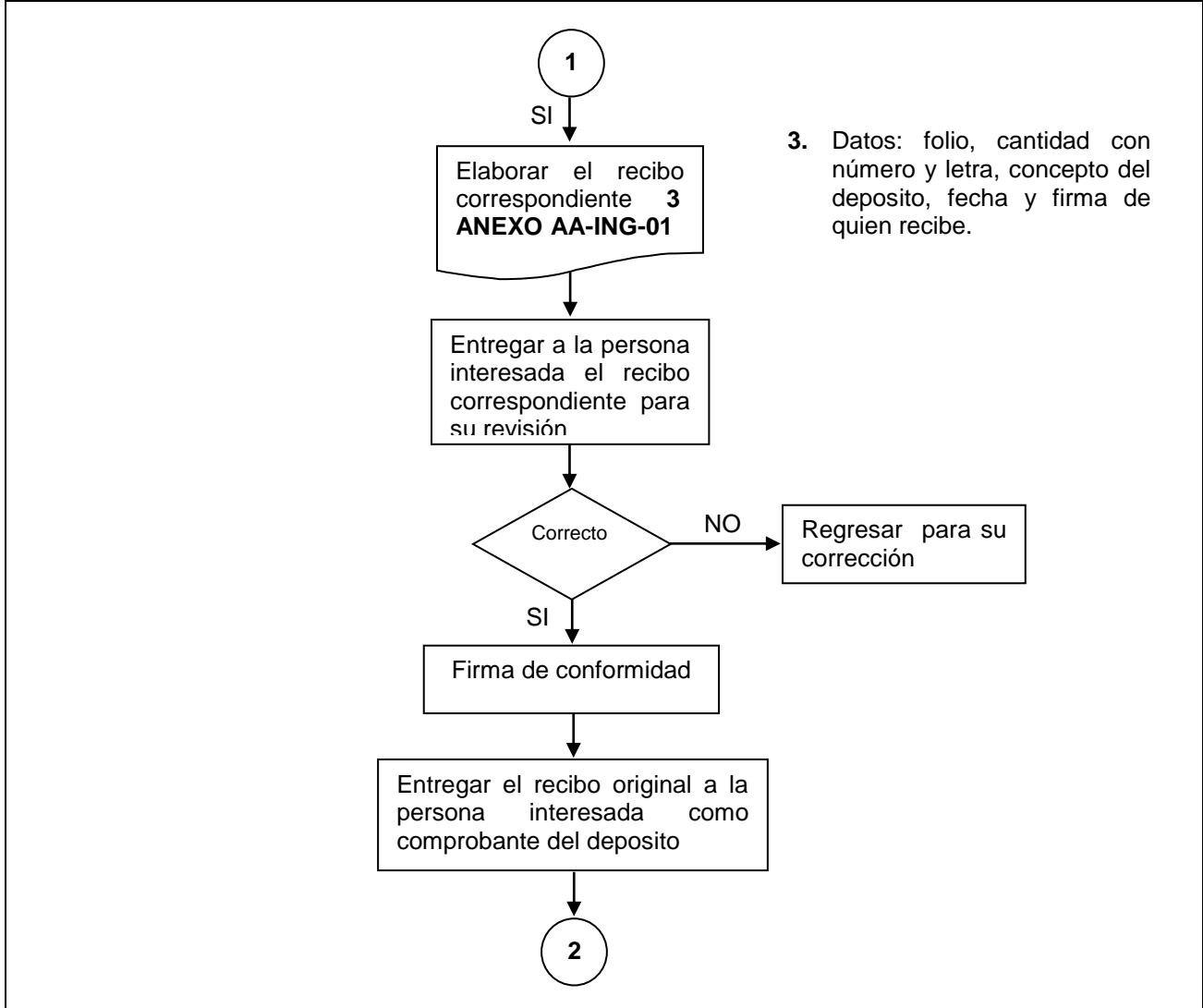

Elaboración:	Revisión:	Aprobación:
Nombre y fecha:	Nombre y fecha:	Nombre y fecha:

Zoológico Guadalajara	MANUAL DE PROCEDIMIENTOS
------------------------------	---------------------------------

AA-ING-020 ELABORACION DE VALES DE CAJA

Denominación: ELABORACIÓN DE VALES DE CAJA Código: AA-ING-020 Grado de Seguridad: MEDIO	Relación y dependencia Área: ADMINISTRATIVA Departamento: INGRESOS Y EGRESOS Jefe Inmediato: JEFE Y/O ENCARGADO DEL DEPARTAMENTO DE INGRESOS Y EGRESOS
--	---

PROCEDIMIENTO QUE SE LLEVA A CABO CUANDO SE REALIZAN DEPOSITOS VARIOS DE EFECTIVO, DE LOS DIFERENTES DEPARTAMENTOS DEL ZOOLOGICO GUADALAJARA (PARA EL RESGUARDO DEL MISMO)

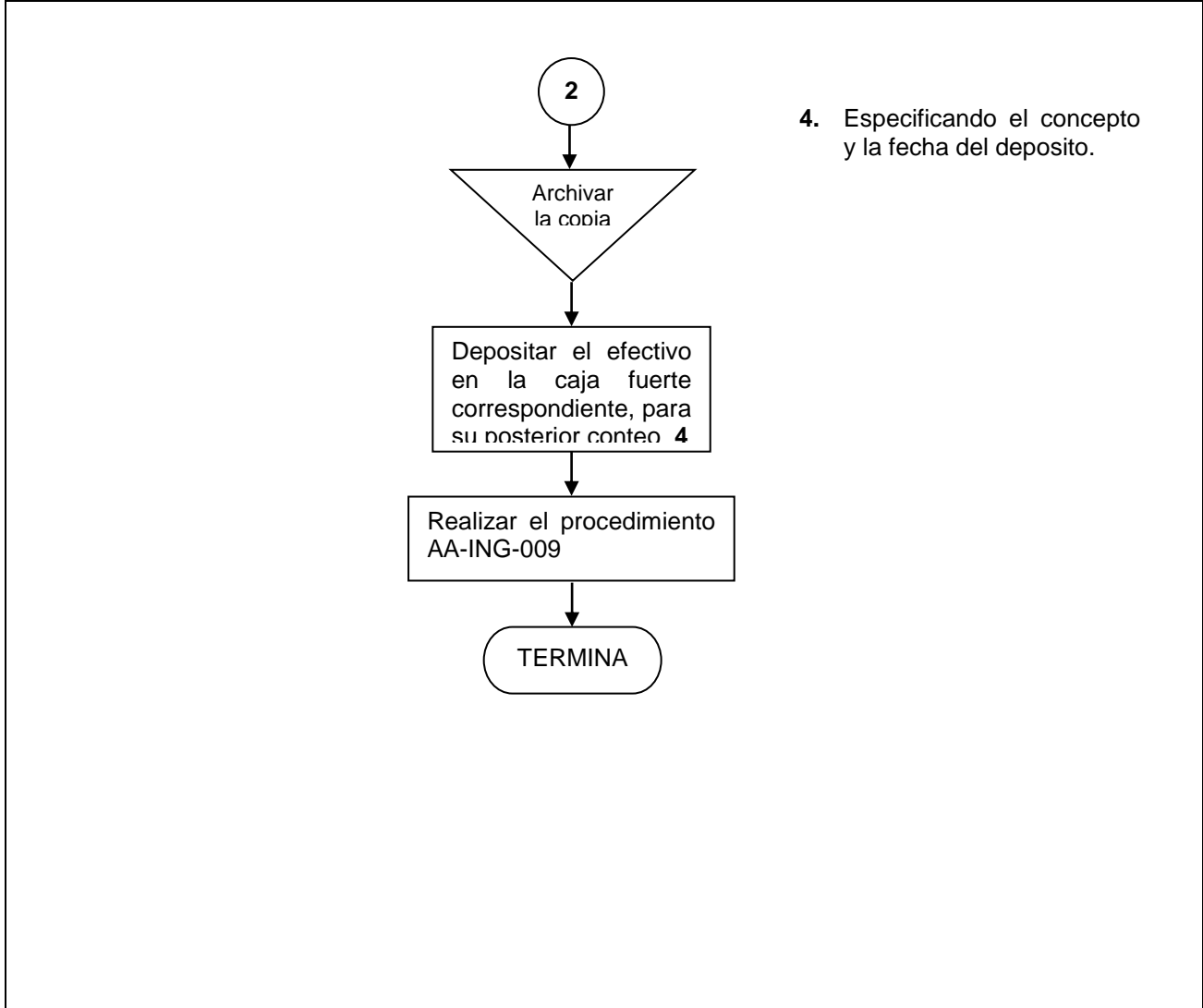

Elaboración:	Revisión:	Aprobación:
Nombre y fecha:	Nombre y fecha:	Nombre y fecha:

Zoológico Guadalajara

MANUAL DE PROCEDIMIENTOS

ANEXO AA-ING-01 ELABORACION DE VALES DE CAJA

Denominación: **ELABORACIÓN DE VALES DE CAJA**
Código: **ANEXO AA-ING-01**
Grado de Seguridad: **MEDIO**

Relación y dependencia
Área: **ADMINISTRATIVA**
Departamento: **INGRESOS Y EGRESOS**
Jefe Inmediato: **JEFE Y/O ENCARGADO DEL DEPARTAMENTO DE INGRESOS Y EGRESOS**

PROCEDIMIENTO QUE SE LLEVA A CABO CUANDO SE REALIZAN DEPOSITOS VARIOS DE EFECTIVO, DE LOS DIFERENTES DEPARTAMENTOS DEL ZOOLOGICO GUADALAJARA (PARA EL RESGUARDO DEL MISMO)

Zoológico GUADALAJARA



RECIBO DE CAJA

Nº 14329

IMPORTE (CON LETRA) \$

POR EL SIGUIENTE CONCEPTO

ENTREGO	DIA	MES	AÑO	RECIBIO

Elaboración:

Revisión:

Aprobación:

Nombre y fecha:

Nombre y fecha:

Nombre y fecha: