

Zoológico Guadalajara	MANUAL DE PROCEDIMIENTOS
-----------------------	--------------------------

**CS-TALL-002 PROCEDIMIENTO DE ATENCIÓN PARA REPARACIONES DE MANTENIMIENTO**

Denominación: <b>PROCEDIMIENTO DE ATENCIÓN PARA REPARACIONES DE MANTENIMIENTO</b> Código: <b>CS-TALL-002</b> Grado de Seguridad: <b>MEDIO</b>	<b>Relación y dependencia</b> Área: <b>MANTENIMIENTO</b> Departamento: <b>TALLERES</b> Jefe inmediato: <b>ENCARGADO (A) DE TALLERES</b>
---	--

**PROCESO DE SERVICIOS TÉCNICOS DE MANTENIMIENTO (FONTANERÍA, CARPINTERÍA, HERRERÍA Y ELECTRICIDAD)**

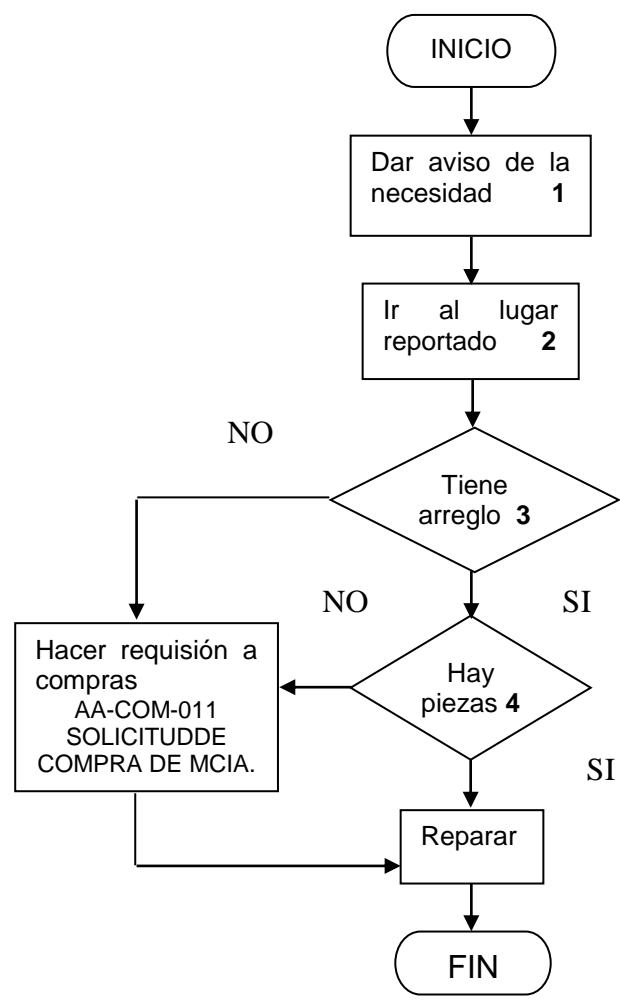

1. Ya sea personalmente o por radio.
2. Para inspeccionar físicamente.
3. Cuando es una reparación menor o por falta de material (quebrado, despostillado, etc)
4. Existencia en el almacén general o material en taller de algún técnico.

**NOTA:** Las herramientas varían, todo dependerá del técnico que haga la reparación. Se puede poner tiempo a respuesta o urgencia.

Elaboración:  Nombre y fecha	Revisión:  Nombre y fecha	Aprobación:  Nombre y fecha
------------------------------------	---------------------------------	-----------------------------------