

**CS-TALLERES-009 REPARACION DE MAQUINARIA DE JARDINERIA**

Denominación: **REPARACION DE MAQUINARIA DE JARDINERIA**  
 Código: **CS-TALLERES-009**  
 Grado de Seguridad: **BAJO**

Relación y dependencia  
 Área: **MANTENIMIENTO**  
 Departamento: **TALLERES**  
 Jefe inmediato: **ENCARGADO (A) DE TALLERES**

**PROCESO LLEVADO POR EL ENCARGADO DEL ALMACEN DE MANTENIMIENTO PREVIA CAPACITACIÓN**

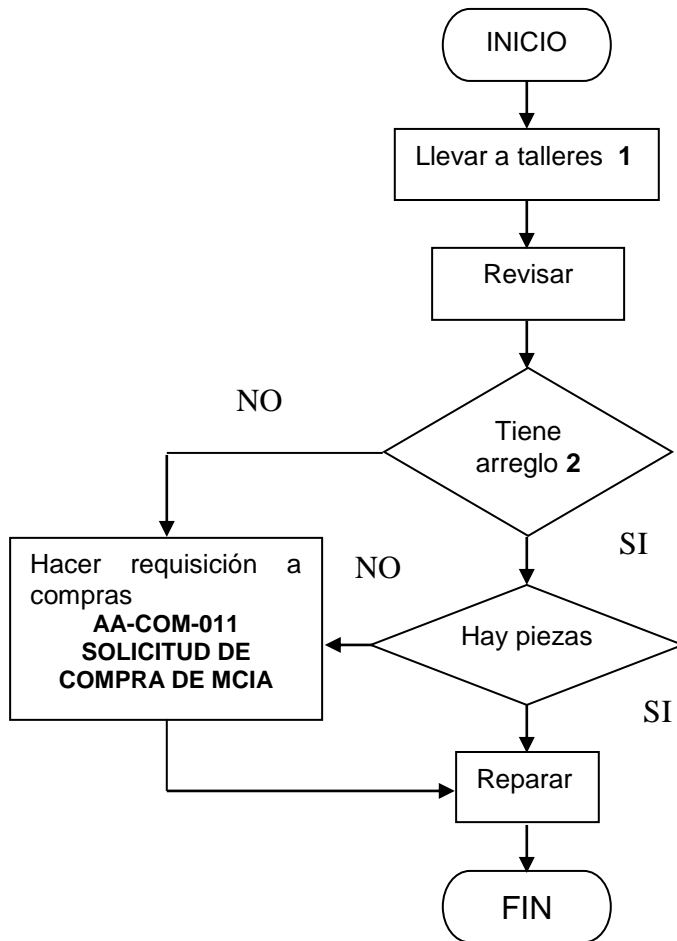

1. La maquina descompuesta
2. Cuando es una reparación menor o por falta de material (quebrado, despostillado, gastado, etc)

**NOTA:** La mayoría de las piezas son de otras maquinas dañadas que no tienen reparación.

Elaboración:

Revisión:

Aprobación:

Nombre y fecha

Nombre y fecha

Nombre y fecha