

CS-PNT-007 DETERMINACION DE CLORO (GAS)

Denominación: **DETERMINACIÓN DE CLORO (GAS)**
 Código: **CS-PNT-007**
 Grado de Seguridad: **BAJO**

Relación y dependencia
 Área: **MANTENIMIENTO**
 Departamento: **PLANTA DE TRATAMIENTO**
 Jefe Inmediato: **ENCARGADO DE PLANTA**

PROCEDIMIENTO QUE SE LLEVA A CABO PARA CONOCER SI LA DOSIFICACIÓN DE CLORO (GAS) ES LA ADECUADA

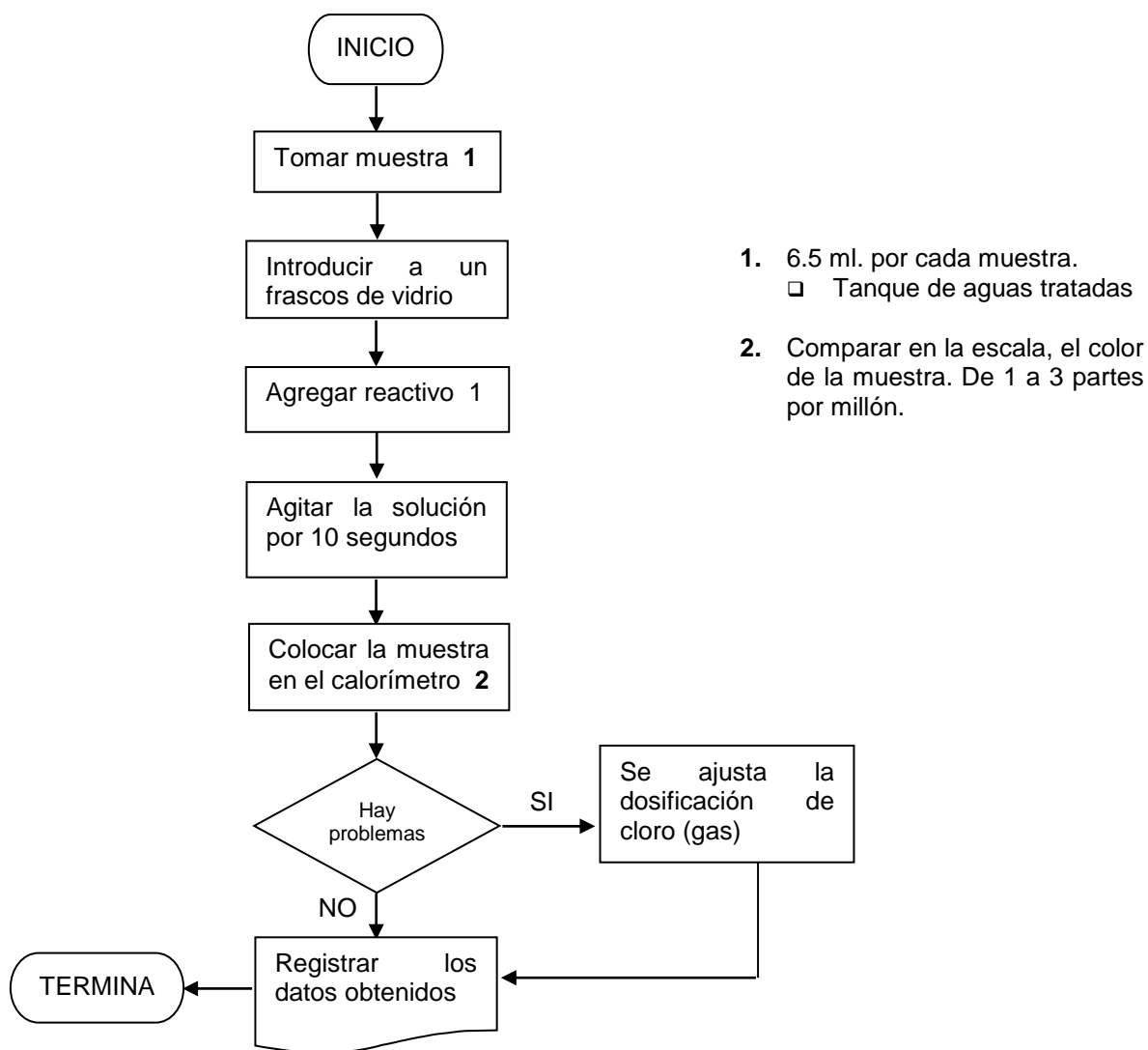

Elaboración:

Revisión:

Aprobación:

Nombre y fecha:

Nombre y fecha:

Nombre y fecha: