

CS-PNT-016 USO DE MASCARAS ANTIGAS

Denominación: **USO DE MASCARILLA ANTIGASES**
 Código: **CS-PNT-016 USO**
 Grado de Seguridad: **ALTO**

Relación y dependencia
 Área: **MANTENIMIENTO**
 Departamento: **PLANTA DE TRATAMIENTO**
 Jefe Inmediato: **ENCARGADO DE PLANTA**

PROCESO DE CÓMO USAR MASCARILLA ANTIGAS EN CASO DE FUGA DE CLORO GAS, Y PODER SUFRIR MENORES DAÑOS, E INCLUSO SALVAR LA VIDA

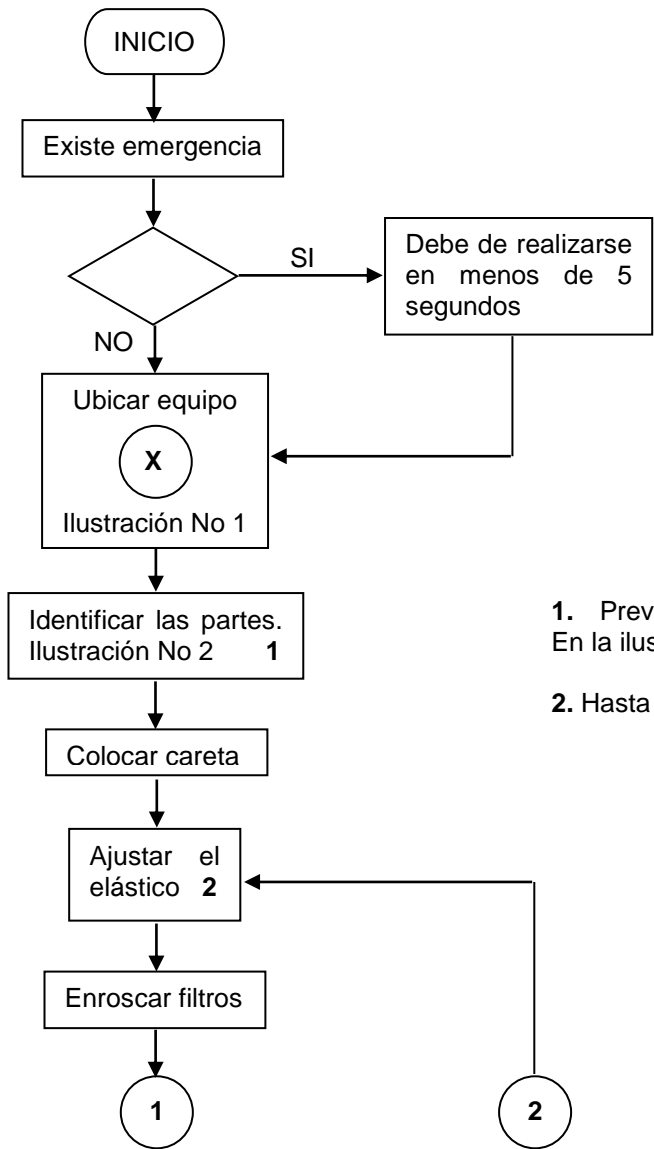

- 1. Previo entrenamiento de uso. En la ilustración mostradas.
- 2. Hasta quedar bien sellados.

Elaboración:
 Nombre y fecha:

Revisión:
 Nombre y fecha:

Aprobación:
 Nombre y fecha:

CS-PNT-016 USO DE MASCARAS ANTIGAS

Denominación: **USO DE MASCARILLA ANTIGASES**
 Código: **CS-PNT-016 USO**
 Grado de Seguridad: **ALTO**

Relación y dependencia
 Área: **MANTENIMIENTO**
 Departamento: **PLANTA DE TRATAMIENTO**
 Jefe Inmediato: **ENCARGADO DE PLANTA**

PROCESO DE CÓMO USAR MASCARILLA ANTIGAS EN CASO DE FUGA DE CLORO GAS, Y PODER SUFRIR MENORES DAÑOS, E INCLUSO SALVAR LA VIDA

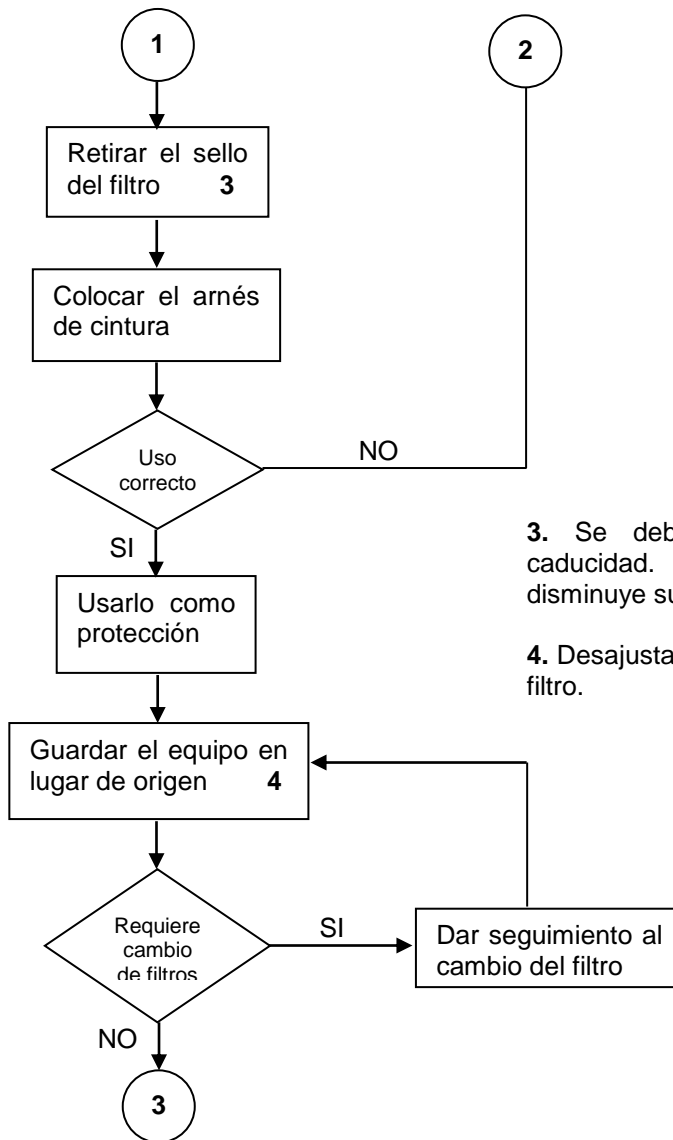

3. Se deberá revisar la fecha de caducidad. Una vez retirado el sello disminuye su efectividad drásticamente.

4. Desajustar y desarmar la máscara y el filtro.

Elaboración:
 Nombre y fecha:

Revisión:
 Nombre y fecha:

Aprobación:
 Nombre y fecha:

CS-PNT-016 USO DE MASCARAS ANTIGAS

Denominación: **USO DE MASCARILLA ANTIGASES**
 Código: **CS-PNT-016 USO**
 Grado de Seguridad: **ALTO**

Relación y dependencia
 Área: **MANTENIMIENTO**
 Departamento: **PLANTA DE TRATAMIENTO**
 Jefe Inmediato: **ENCARGADO DE PLANTA**

PROCESO DE CÓMO USAR MASCARILLA ANTIGAS EN CASO DE FUGA DE CLORO GAS, Y PODER SUFRIR MENORES DAÑOS, E INCLUSO SALVAR LA VIDA



Ilustración No 1
Oficina de controles:



X : Ubicación

Distancia aproximada:
40 metros

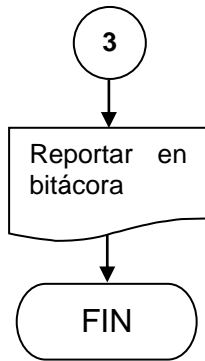
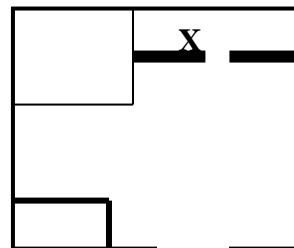
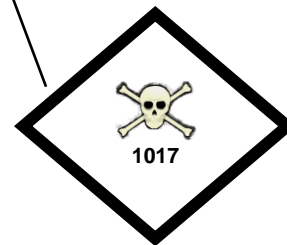

NOTA: Realizar pruebas una vez cada mes para familiarizarse con el equipo.

Elaboración:

Revisión:

Aprobación:

Nombre y fecha:

Nombre y fecha:

Nombre y fecha:

CS-PNT-016 USO DE MASCARAS ANTIGAS

Denominación: USO DE MASCARILLA ANTIGASES Código: CS-PNT-016 USO Grado de Seguridad: ALTO	Relación y dependencia Área: MANTENIMIENTO Departamento: PLANTA DE TRATAMIENTO Jefe Inmediato: ENCARGADO DE PLANTA
--	---

PROCESO DE CÓMO USAR MASCARILLAS ANTIGAS, EN CASO DE FUGA DE CLORO GAS, Y PODER SUFRIR MENORES DAÑOS, E INCLUSO SALVAR LA VIDA

ILUSTRACIÓN No 2



Elaboración: Nombre y fecha:	Revisión: Nombre y fecha:	Aprobación: Nombre y fecha:
-------------------------------------	----------------------------------	------------------------------------