

AA-SEG-009 EN CASO DE MOTIN

Denominación: **EN CASO DE MOTIN**
 Código: **AA-SEG-009**
 Grado de Seguridad: **BAJO**

Relación y dependencia
 Área: **ADMINISTRATIVO**
 Departamento: **SEGURIDAD Y PROTECCIÓN**
 Jefe inmediato: **JEFE DE SEGURIDAD Y/O ENCARGADO DE TURNO**

MOTÍN ES CONSIDERADO UNA ALTERACIÓN DEL ORDEN NORMAL POR CAUSAS DIVERSAS, EN LA CUAL INTERVIENEN VARIAS PERSONAS ALTERADAS EMOCIONALMENTE

1. Personas alteradas y/o agitadores, que evidencian crear más problemas.

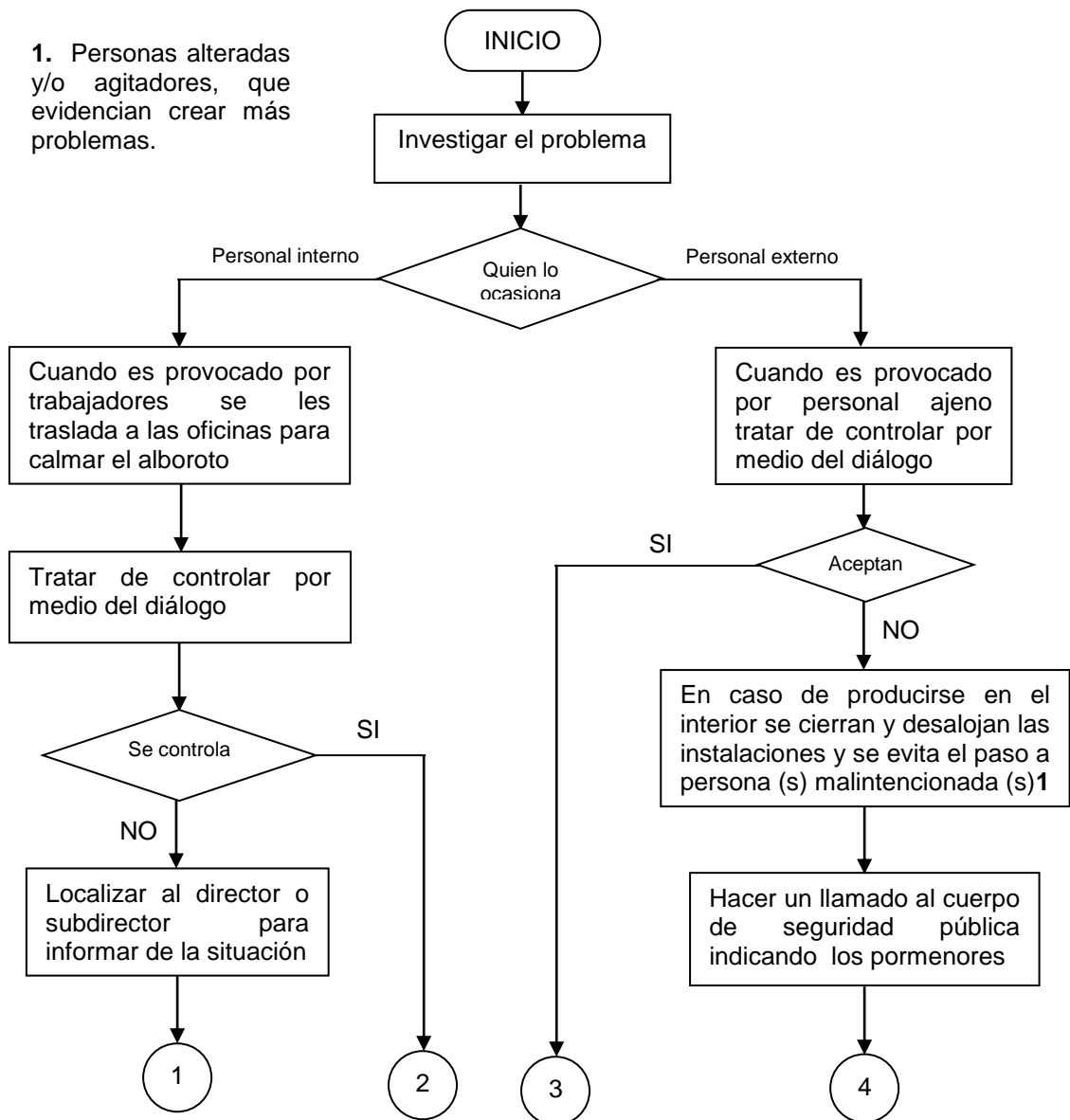

Elaboración:

Revisión:

Aprobación:

Nombre y fecha

Nombre y fecha

Nombre y fecha

AA-SEG-009 EN CASO DE MOTIN

Denominación: **EN CASO DE MOTIN**
 Código: **AA-SEG-009**
 Grado de Seguridad: **BAJO**

Relación y dependencia
 Área: **ADMINISTRATIVO**
 Departamento: **SEGURIDAD Y PROTECCIÓN**
 Jefe inmediato: **JEFE DE SEGURIDAD Y/O ENCARGADO DE TURNO**

MOTÍN ES CONSIDERADO UNA ALTERACIÓN DEL ORDEN NORMAL POR CAUSAS DIVERSAS, EN LA CUAL INTERVIENEN VARIAS PERSONAS ALTERADAS EMOCIONALMENTE

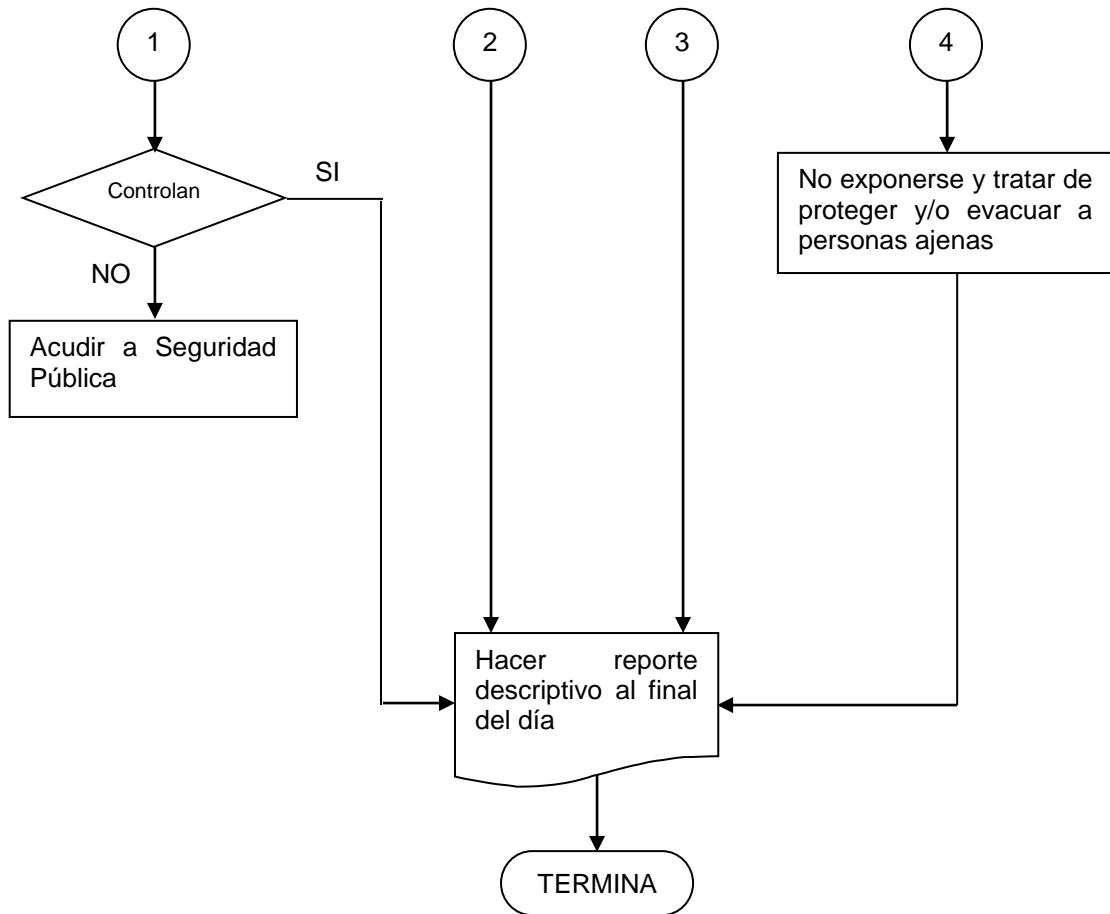

NOTA: Sólo en caso de que los responsables del motín exijan hablar con el director general, se autorizará el ingreso pero sólo a un representante, para dialogar y poder llegar a un acuerdo.

Elaboración:

Revisión:

Aprobación:

Nombre y fecha

Nombre y fecha

Nombre y fecha