

AA-SEG-018 PERMANENCIA EXTRAORDINARIA DE VEHICULOS EN ESTACIONAMIENTO

Denominación: **PERMANENCIA EXTRAORDINARIA DE VEHÍCULOS EN ESTACIONAMIENTO**  
Código: **AA-SEG-018**  
Grado de Seguridad: **MEDIO**

**Relación y dependencia**  
Área: **ADMINISTRATIVO**  
Departamento: **SEGURIDAD Y PROTECCIÓN**  
Jefe inmediato: **JEFE DE SEGURIDAD Y/O ENCARGADO DE TURNO**

**DESCRIBE CUANDO ALGÚN VEHÍCULO TIENE ALGUNA FALLA MECÁNICA U OLVIDAN LAS LLAVES Y SE AUTORIZA PERMANECER EN EL INTERIOR DEL ESTACIONAMIENTO**

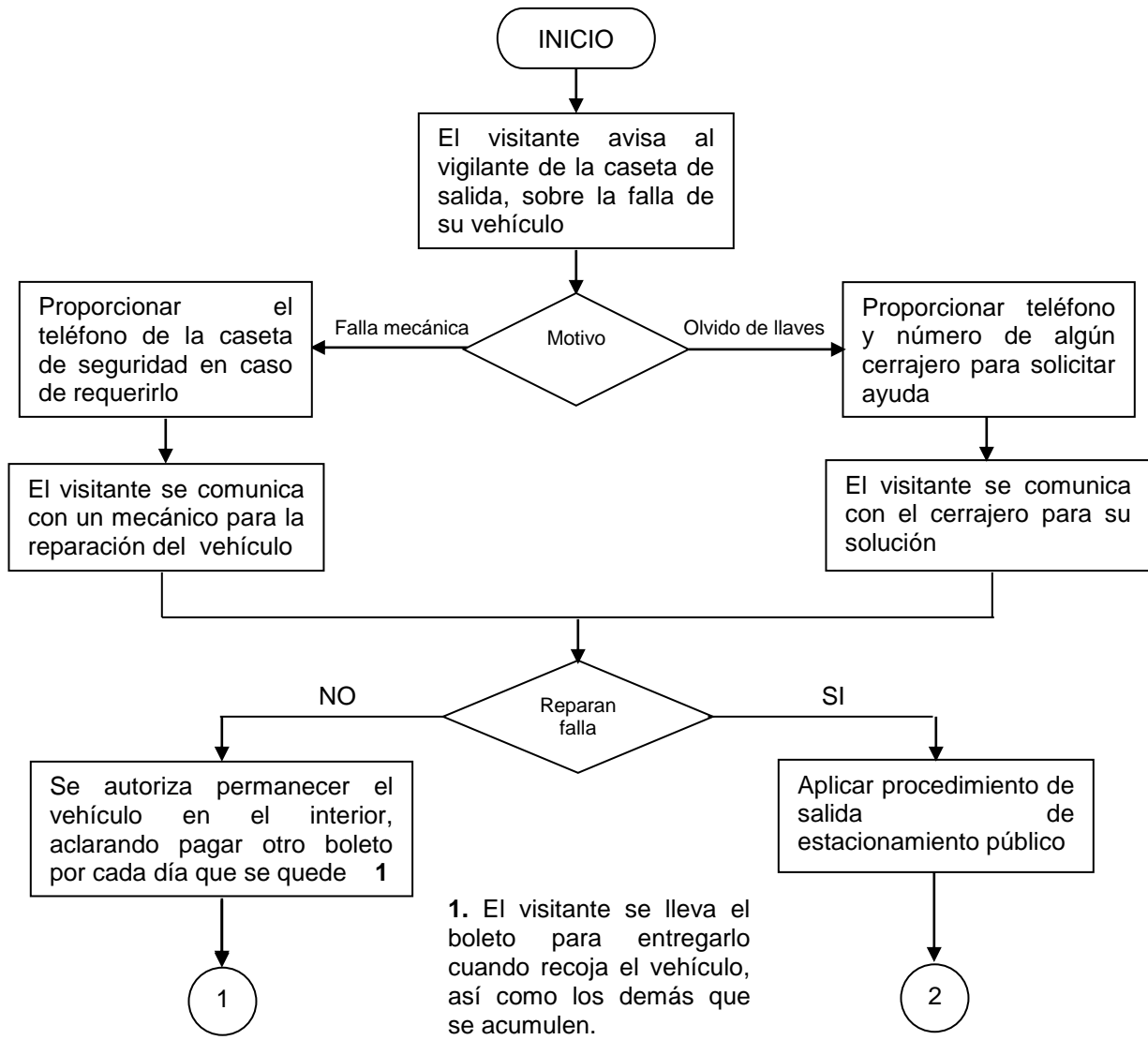

Elaboración:

Revisión:

Aprobación:

Nombre y fecha:

Nombre y fecha:

Nombre y fecha:

**AA-SEG-018 PERMANENCIA EXTRAORDINARIA DE VEHICULOS EN ESTACIONAMIENTO**

Denominación: **PERMANENCIA EXTRAORDINARIA DE VEHÍCULOS EN ESTACIONAMIENTO**  
 Código: **AA-SEG-018**  
 Grado de Seguridad: **MEDIO**

**Relación y dependencia**  
 Área: **ADMINISTRATIVO**  
 Departamento: **SEGURIDAD Y PROTECCIÓN**  
 Jefe inmediato: **JEFE DE SEGURIDAD Y/O ENCARGADO DE TURNO**

**DESCRIBE CUANDO ALGÚN VEHÍCULO TIENE ALGUNA FALLA MECÁNICA U OLVIDAN LAS LLAVES Y SE AUTORIZA PERMANECER EN EL INTERIOR DEL ESTACIONAMIENTO**

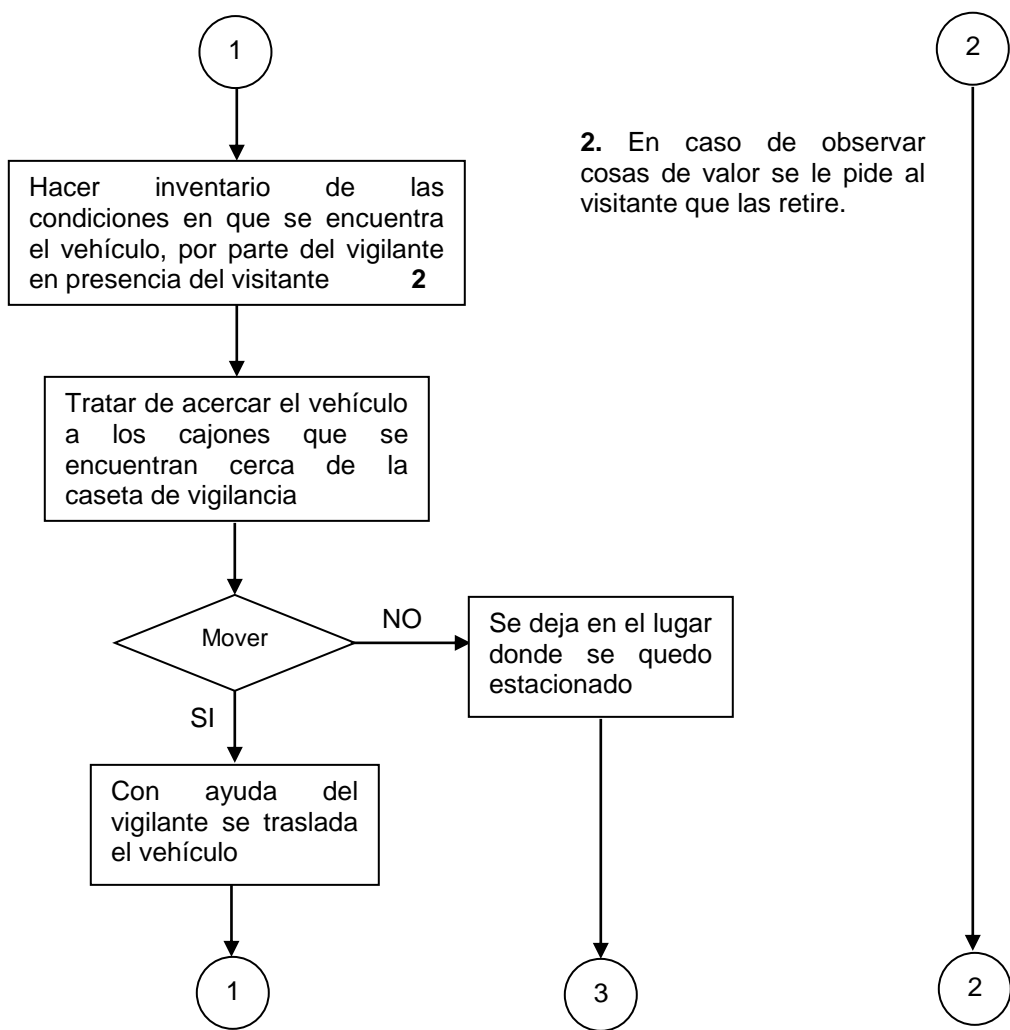

Elaboración:  
 Nombre y fecha:

Revisión:  
 Nombre y fecha:

Aprobación:  
 Nombre y fecha:

<b>Zoológico Guadalajara</b>	<b>MANUAL DE PROCEDIMIENTOS</b>
------------------------------	---------------------------------

**AA-SEG-018 PERMANENCIA EXTRAORDINARIA DE VEHICULOS EN ESTACIONAMIENTO**

Denominación: <b>PERMANENCIA EXTRAORDINARIA DE VEHÍCULOS EN ESTACIONAMIENTO</b> Código: <b>AA-SEG-018</b> Grado de Seguridad: <b>MEDIO</b>	<b>Relación y dependencia</b> Área: <b>ADMINISTRATIVO</b> Departamento: <b>SEGURIDAD Y PROTECCIÓN</b> Jefe inmediato: <b>JEFE DE SEGURIDAD Y/O ENCARGADO DE TURNO</b>
--	--

**DESCRIBE CUANDO ALGÚN VEHÍCULO TIENE ALGUNA FALLA MECÁNICA U OLVIDAN LAS LLAVES Y SE AUTORIZA PERMANECER EN EL INTERIOR DEL ESTACIONAMIENTO**

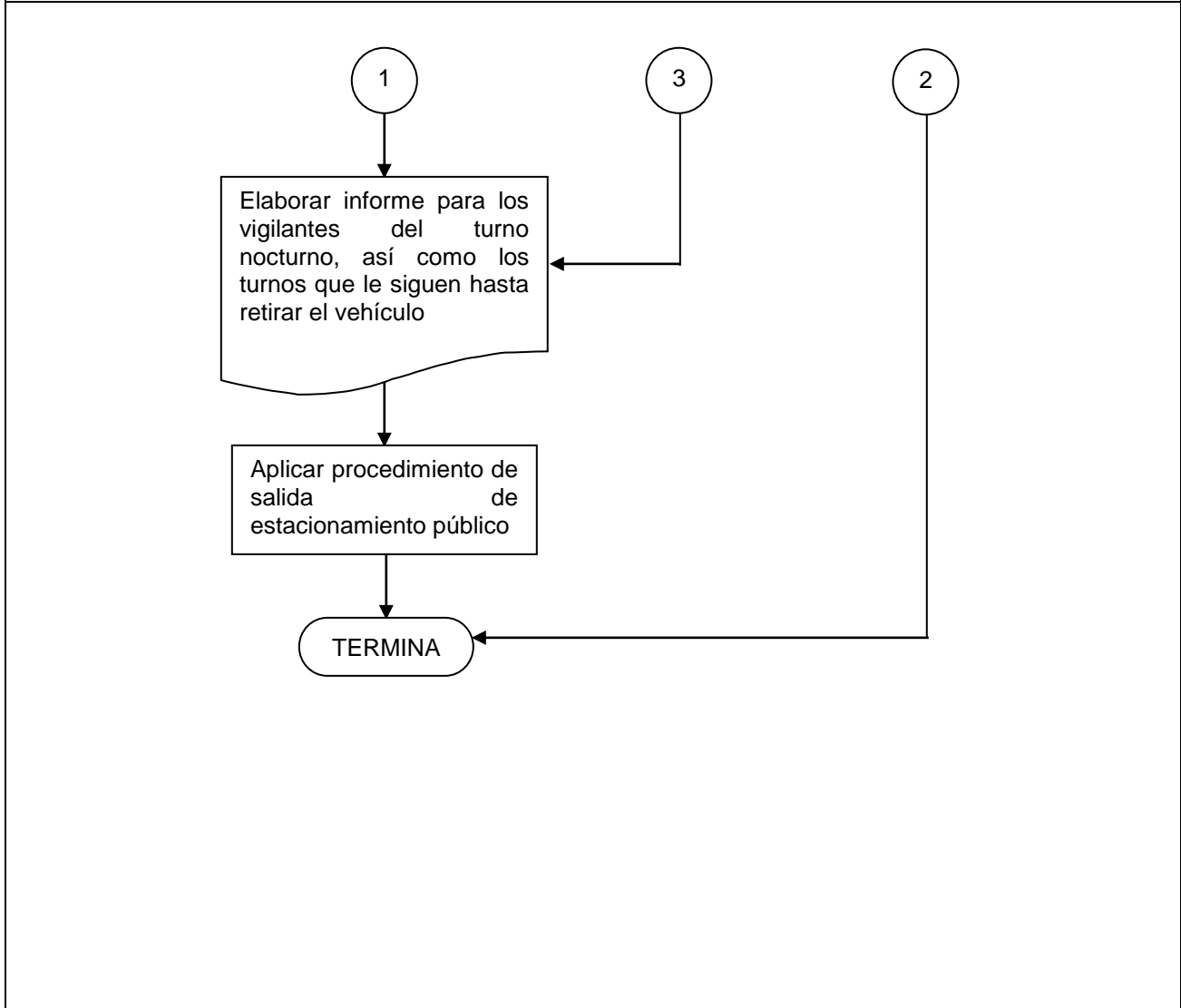

Elaboración:  Nombre y fecha:	Revisión:  Nombre y fecha:	Aprobación:  Nombre y fecha:
-------------------------------------	----------------------------------	------------------------------------