

AA-SEG-021 PROCEDIMIENTO DE DESALOJO DEL ZOOLOGICO (POR HORARIO NORMAL, SITUACIÓN DE RIESGO, PELIGROSA O PROHIBIDA)

Denominación: **PROCEDIMIENTO DE DESALOJO DEL ZOOLOGICO**
 Código: **AA-SEG-021**
 Grado de Seguridad: **BAJO**

Relación y dependencia
 Área: **ADMINISTRATIVO**
 Departamento: **SEGURIDAD Y PROTECCIÓN**
 Jefe inmediato: **JEFE DE SEGURIDAD Y/O ENCARGADO DE TURNO**

EJECUCIÓN CUANDO ES NECESARIO DESALOJAR DE LAS INSTALACIONES A VISITANTES

1. Por horario del parque o algún otro calificado ya sea por emergencia, ordenes del director administrativo o director general.

2. Esta definido previamente según calendario anual de apertura del parque, y es media hora antes de la hora publicada.

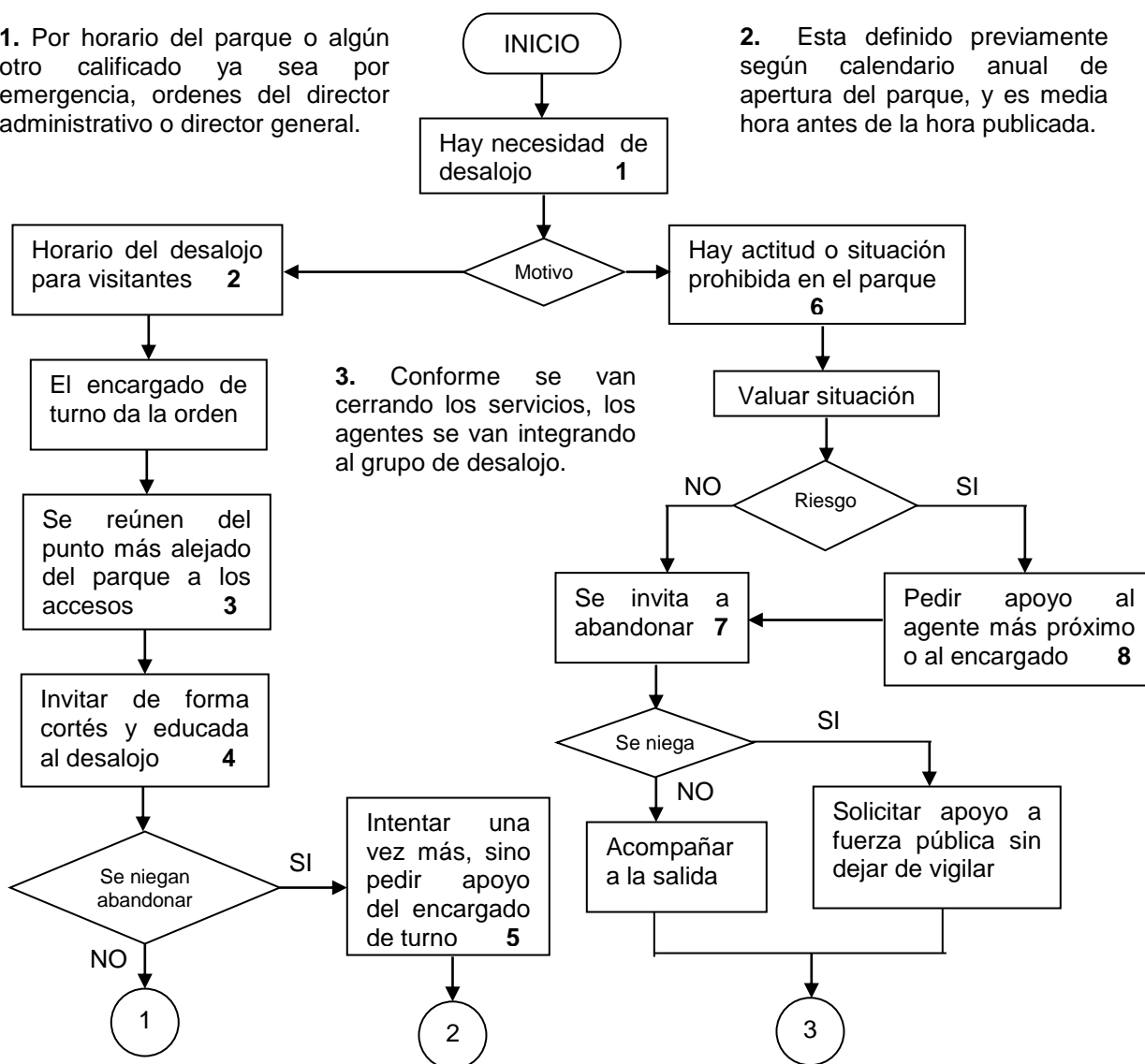

3. Conforme se van cerrando los servicios, los agentes se van integrando al grupo de desalojo.

Elaboración:

Revisión:

Aprobación:

Nombre y fecha:

Nombre y fecha:

Nombre y fecha:

Zoológico Guadalajara	MANUAL DE PROCEDIMIENTOS
------------------------------	---------------------------------

AA-SEG-021 PROCEDIMIENTO DE DESALOJO DEL ZOOLOGICO (POR HORARIO NORMAL, SITUACIÓN DE RIESGO, PELIGROSA O PROHIBIDA)

Denominación: PROCEDIMIENTO DE DESALOJO DEL ZOOLOGICO Código: AA-SEG-021 Grado de Seguridad: BAJO	Relación y dependencia Área: ADMINISTRATIVO Departamento: SEGURIDAD Y PROTECCIÓN Jefe inmediato: JEFE DE SEGURIDAD Y/O ENCARGADO DE TURNO
--	--

EJECUCIÓN CUANDO ES NECESARIO SACAR DE LAS INSTALACIONES A VISITANTES

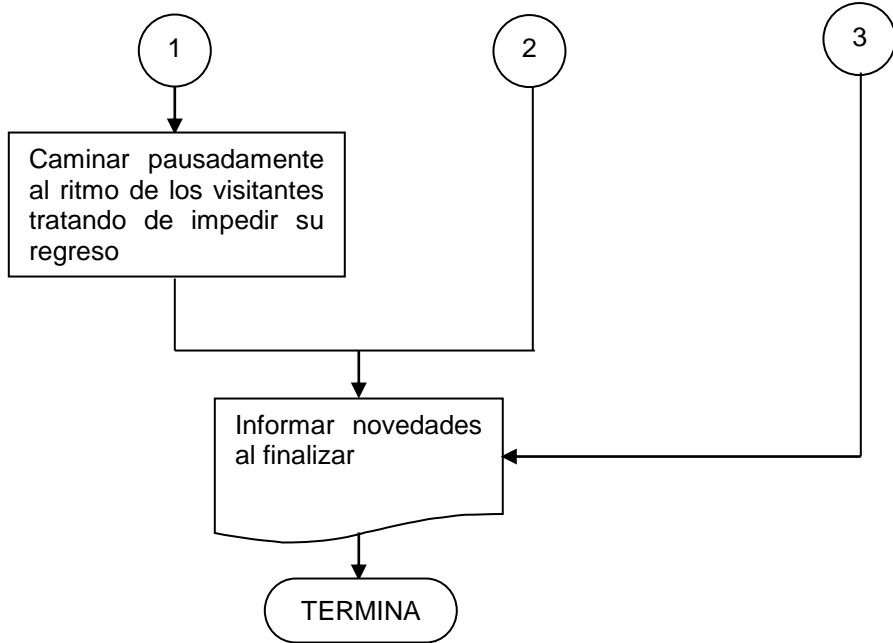

4. Se aborda con saludo y se informa el motivo invitando con otra visita y tratando de aclarar dudas.

7. Se hace de manera cortés, pero enérgica explicando el motivo.

5. No se confronta al visitante verbal, y menos, físicamente.

8. Estos tratarán de prepararse con accesorios de defensa personal (gas, tolete, macana, no armas de fuego ni pulso cortantes), los cuales sólo utilizarán al intentar ser agredidos físicamente.

6. Mencionadas en varios procedimientos sin horarios definidos.

Elaboración: Nombre y fecha:	Revisión: Nombre y fecha:	Aprobación: Nombre y fecha:
-------------------------------------	----------------------------------	------------------------------------