

AA-SEG-038 SERVICIO EN LA ESTACION No. 1

Denominación: **SERVICIO EN LA ESTACIÓN No 1**  
 Código: **AA-SEG-038**  
 Grado de Seguridad: **BAJO**

**Relación y dependencia**  
 Área: **ADMINISTRATIVO**  
 Departamento: **SEGURIDAD Y PROTECCIÓN**  
 Jefe Inmediato: **JEFE DE SEGURIDAD Y/O ENCARGADO DE TURNO**

**DESCRIBE EL PROCEDIMIENTO QUE DEBE REALIZAR EL AGENTE DE SEGURIDAD PARA PRESTAR APOYO EN EL SERVICIO DE TREN, ASÍ COMO LLEVAR UN CONTROL DE RECORRIDOS**

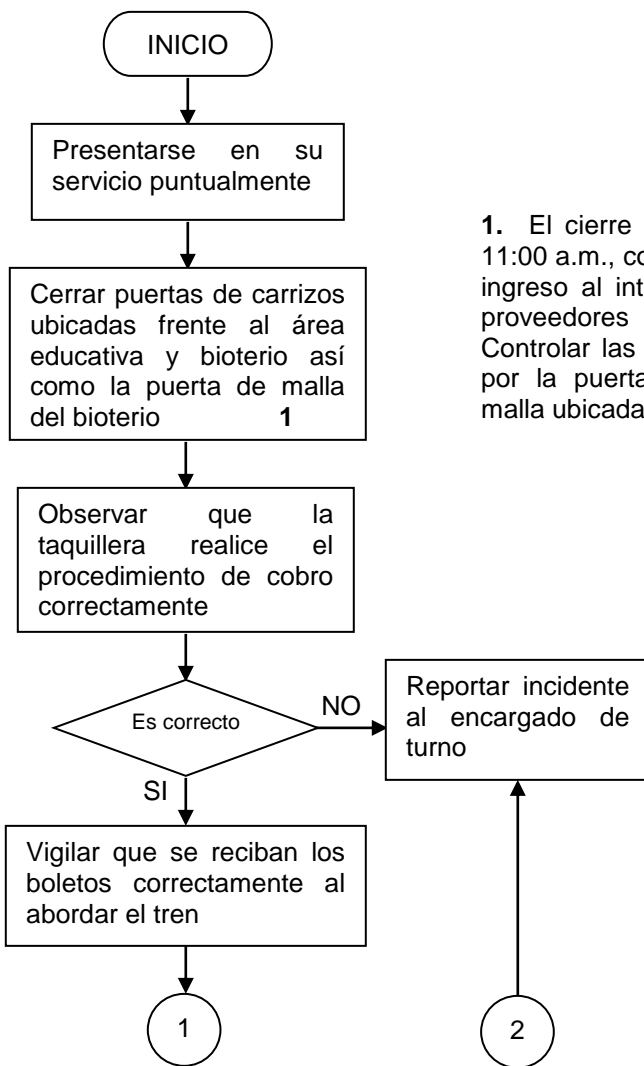

1. El cierre debe de ser a las 11:00 a.m., con el fin de evitar el ingreso al interior del parque a proveedores u otros vehículos. Controlar las entradas y salidas por la puerta de carrizo y de malla ubicadas frente al bioterio.

Elaboración:

Revisión:

Aprobación:

Nombre y fecha:

Nombre y fecha:

Nombre y fecha:

AA-SEG-038 SERVICIO EN LA ESTACION No. 1

Denominación: **SERVICIO EN LA ESTACIÓN No 1**  
 Código: **AA-SEG-038**  
 Grado de Seguridad: **BAJO**

**Relación y dependencia**  
 Área: **ADMINISTRATIVO**  
 Departamento: **SEGURIDAD Y PROTECCIÓN**  
 Jefe Inmediato: **JEFE DE SEGURIDAD Y/O ENCARGADO DE TURNO**

**DESCRIBE EL PROCEDIMIENTO QUE DEBE REALIZAR EL AGENTE DE SEGURIDAD PARA PRESTAR APOYO EN EL SERVICIO DE TREN, ASÍ COMO LLEVAR UN CONTROL DE RECORRIDOS**

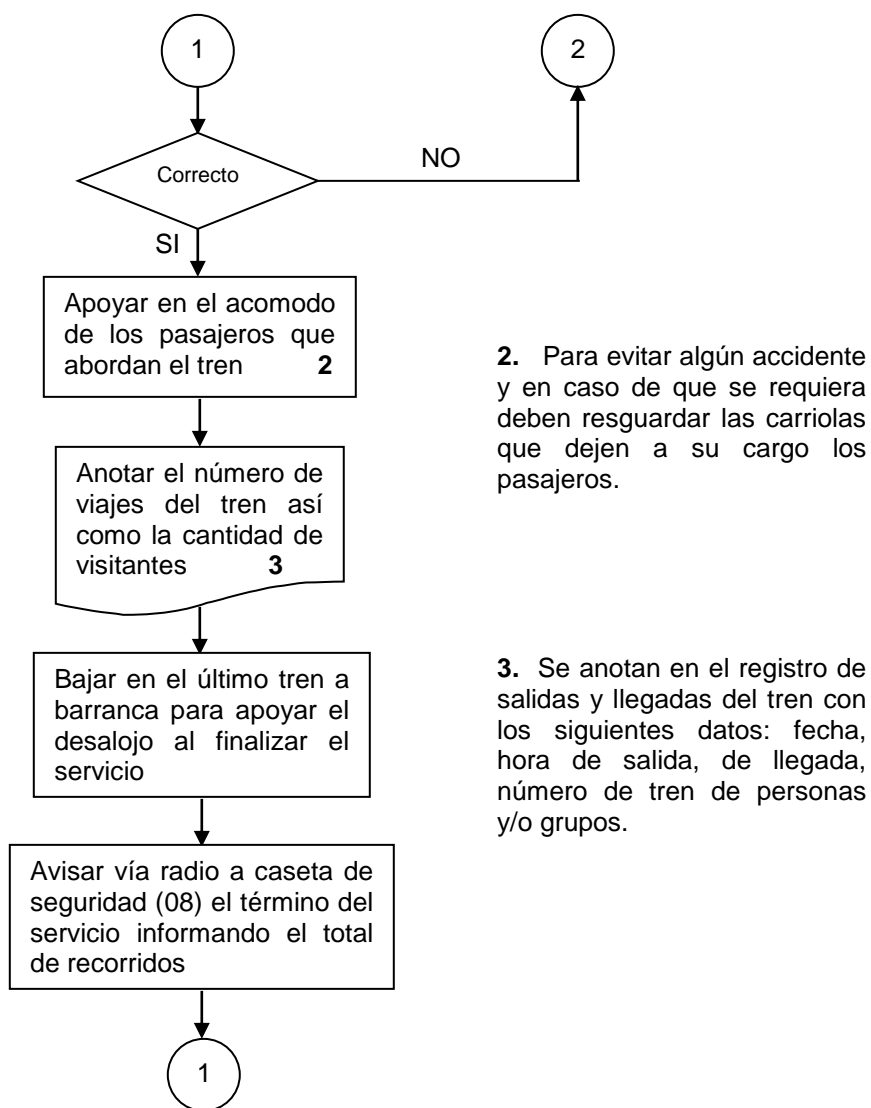

Elaboración:

Revisión:

Aprobación:

Nombre y fecha:

Nombre y fecha:

Nombre y fecha:

<b>Zoológico Guadalajara</b>	<b>MANUAL DE PROCEDIMIENTOS</b>
------------------------------	---------------------------------

**AA-SEG-038 SERVICIO EN LA ESTACION No. 1**

Denominación: <b>SERVICIO EN LA ESTACIÓN No 1</b> Código: <b>AA-SEG-038</b> Grado de Seguridad: <b>BAJO</b>	<b>Relación y dependencia</b> Área: <b>ADMINISTRATIVO</b> Departamento: <b>SEGURIDAD Y PROTECCIÓN</b> Jefe Inmediato: <b>JEFE DE SEGURIDAD Y/O ENCARGADO DE TURNO</b>
---	--

**DESCRIBE EL PROCEDIMIENTO QUE DEBE REALIZAR EL AGENTE DE SEGURIDAD PARA PRESTAR APOYO EN EL SERVICIO DE TREN, ASÍ COMO LLEVAR UN CONTROL DE RECORRIDOS**

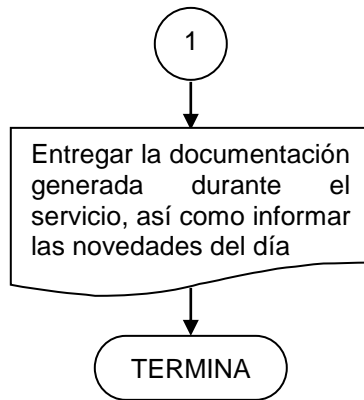

**NOTA:** En los días que no hay afluencia de visitantes, el vigilante debe realizar rondines periódicamente por el área con la finalidad de detectar algún incidente o lesionado.

Elaboración:	Revisión:	Aprobación:
Nombre y fecha:	Nombre y fecha:	Nombre y fecha: