

Zoológico Guadalajara	MANUAL DE PROCEDIMIENTOS
-----------------------	--------------------------

AT-CLI-001 PROCEDIMIENTO DE NECROPSIAS

Denominación: PROCEDIMIENTO DE NECROPSIAS Código: AT-CLI-001 Grado de Seguridad: MEDIO	<p style="text-align: right;">Relación y dependencia</p> Área: TÉCNICA Departamento: CLINICA Jefe inmediato: SUPERVISOR O JEFE DE CLINICA
---	--

UNA NECROPSIA ES UNA ACTIVIDAD QUIRÚRGICA CON FINES DE INVESTIGACIÓN QUE SE REALIZA A LOS CADÁVERES DE ANIMALES PARA CONOCER LAS CAUSAS DE MUERTE O REALIZAR ESTUDIOS ANATÓMICOS.

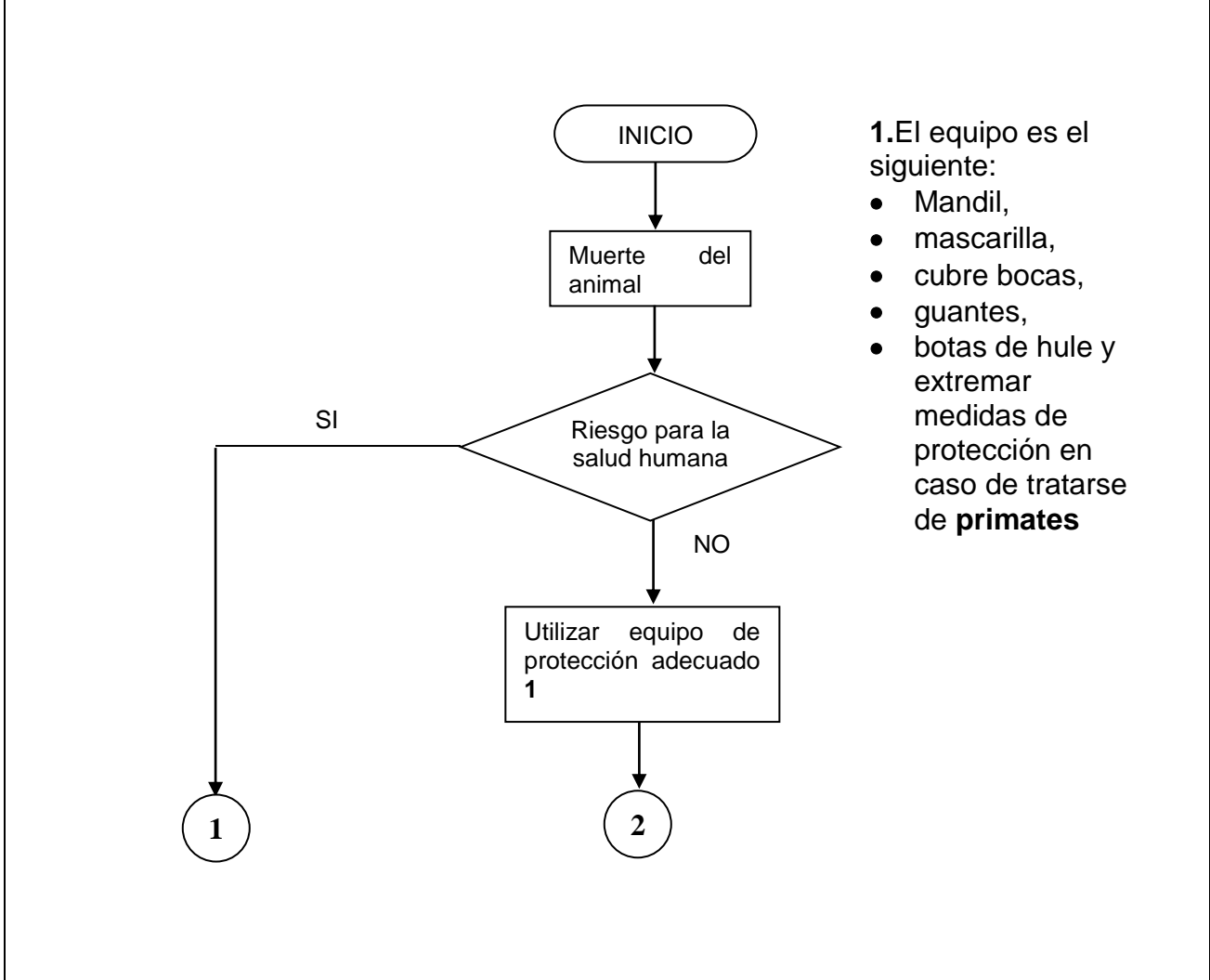

Elaboración:	Revisión:	Aprobación:
Nombre y fecha	Nombre y fecha	Nombre y fecha

AT-CLI-001 PROCEDIMIENTO DE NECROPSIAS

Denominación: PROCEDIMIENTO DE NECROPSIAS Código: AT-CLI-001 Grado de Seguridad: MEDIO	Relación y dependencia Área: TÉCNICA Departamento: CLINICA Jefe inmediato: SUPERVISOR O JEFE DE CLINICA
---	---

UNA NECROPSIA ES UNA ACTIVIDAD QUIRÚRGICA CON FINES DE INVESTIGACIÓN QUE SE REALIZA A LOS CADÁVERES DE ANIMALES PARA CONOCER LAS CAUSAS DE MUERTE O REALIZAR ESTUDIOS ANATÓMICOS.

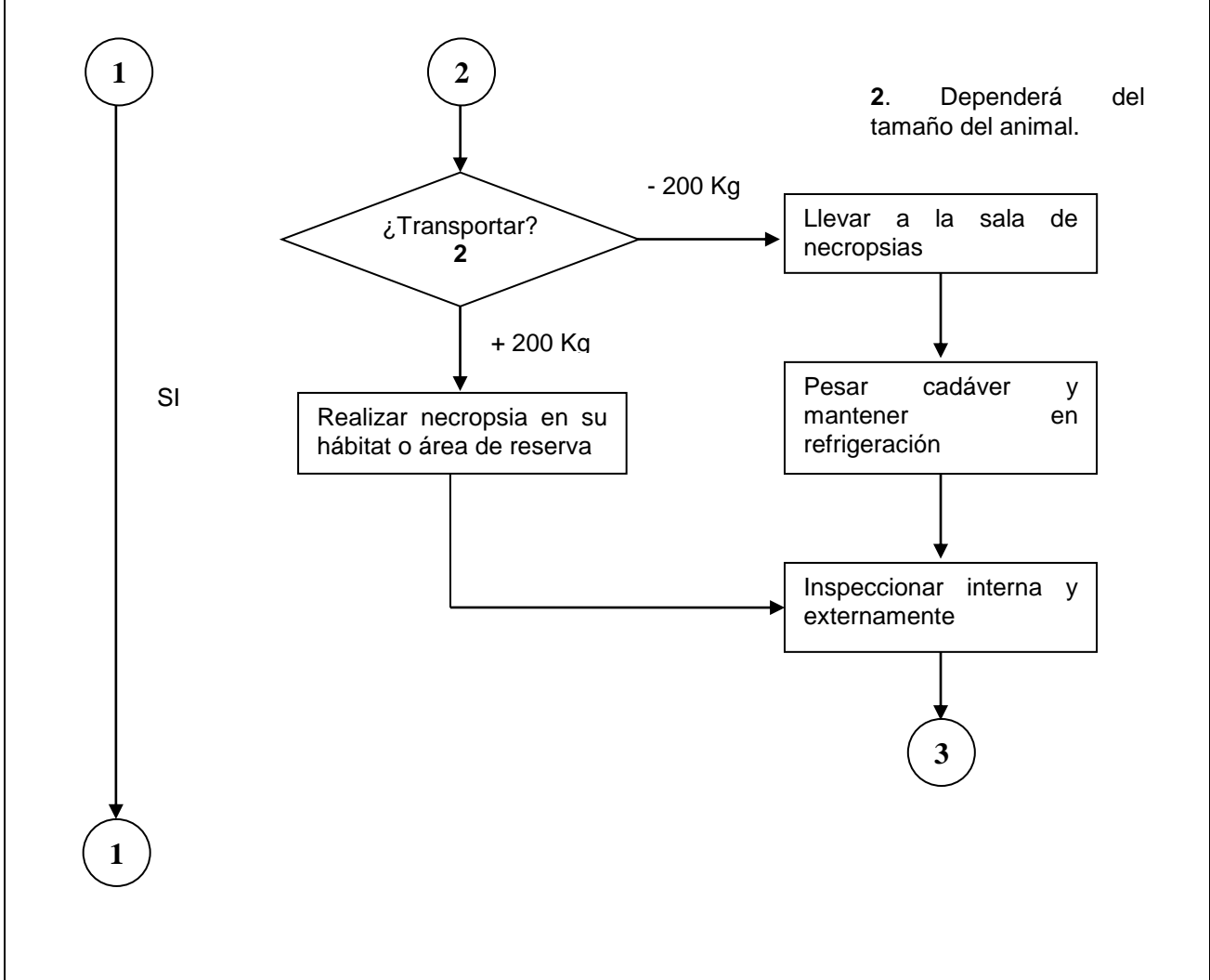

Elaboración:	Revisión:	Aprobación:
Nombre y fecha	Nombre y fecha	Nombre y fecha

AT-CLI-001 PROCEDIMIENTO DE NECROPSIAS

Denominación: PROCEDIMIENTO DE NECROPSIAS Código: AT-CLI-001 Grado de Seguridad: MEDIO	<p style="text-align: right; margin: 0;">Relación y dependencia</p> Área: TÉCNICA Departamento: CLINICA Jefe inmediato: SUPERVISOR O JEFE DE CLINICA
---	---

UNA NECROPSIA ES UNA ACTIVIDAD QUIRÚRGICA CON FINES DE INVESTIGACIÓN QUE SE REALIZA A LOS CADÁVERES DE ANIMALES PARA CONOCER LAS CAUSAS DE MUERTE O REALIZAR ESTUDIOS ANATÓMICOS.

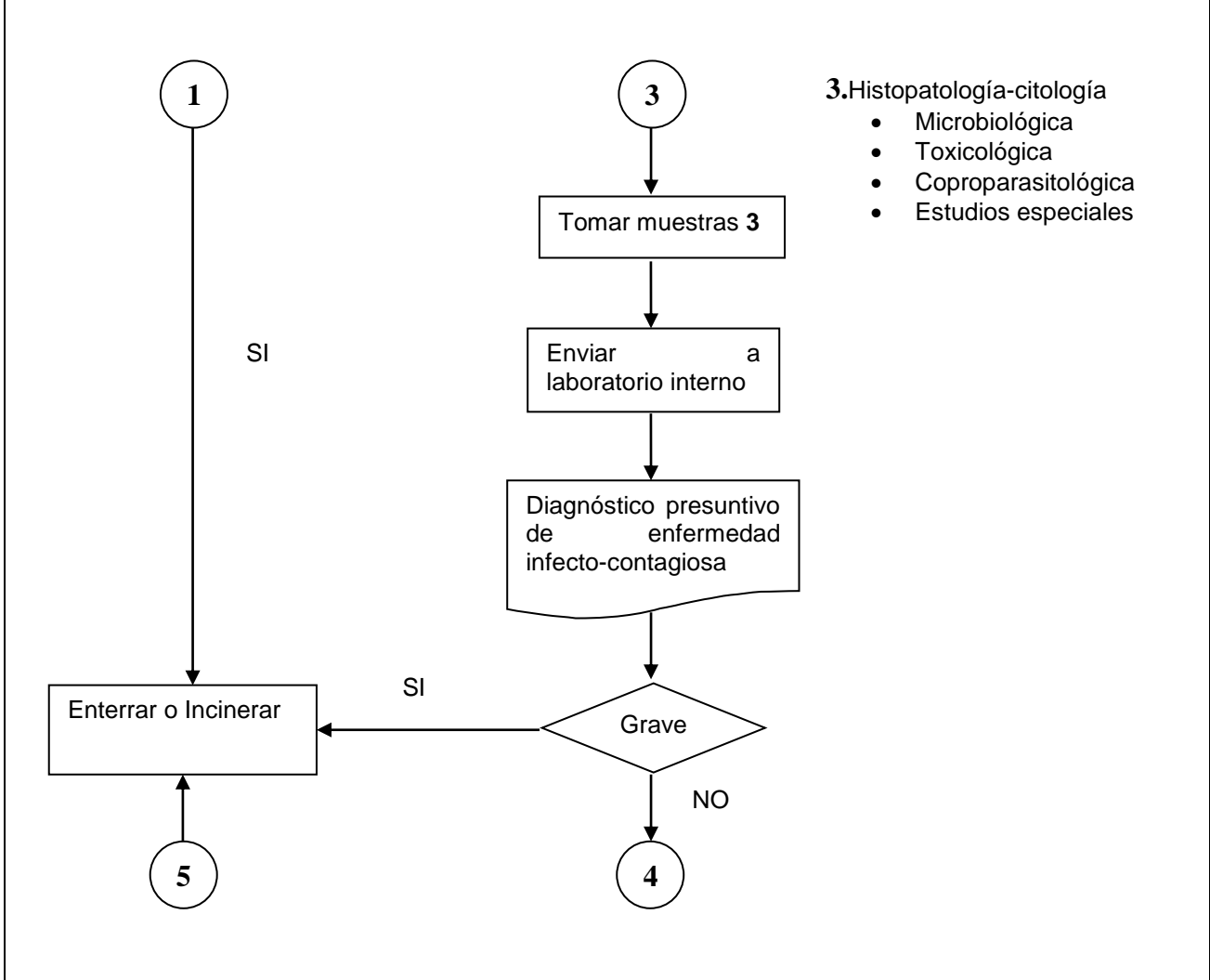

Elaboración:	Revisión:	Aprobación:
Nombre y fecha	Nombre y fecha	Nombre y fecha

AT-CLI-001 PROCEDIMIENTO DE NECROPSIAS

Denominación: PROCEDIMIENTO DE NECROPSIAS Código: AT-CLI-001 Grado de Seguridad: MEDIO	<p style="text-align: right; margin: 0;">Relación y dependencia</p> Área: TÉCNICA Departamento: CLINICA Jefe inmediato: SUPERVISOR O JEFE DE CLINICA
---	---

UNA NECROPSIA ES UNA ACTIVIDAD QUIRÚRGICA CON FINES DE INVESTIGACIÓN QUE SE REALIZA A LOS CADÁVERES DE ANIMALES PARA CONOCER LAS CAUSAS DE MUERTE O REALIZAR ESTUDIOS ANATÓMICOS.

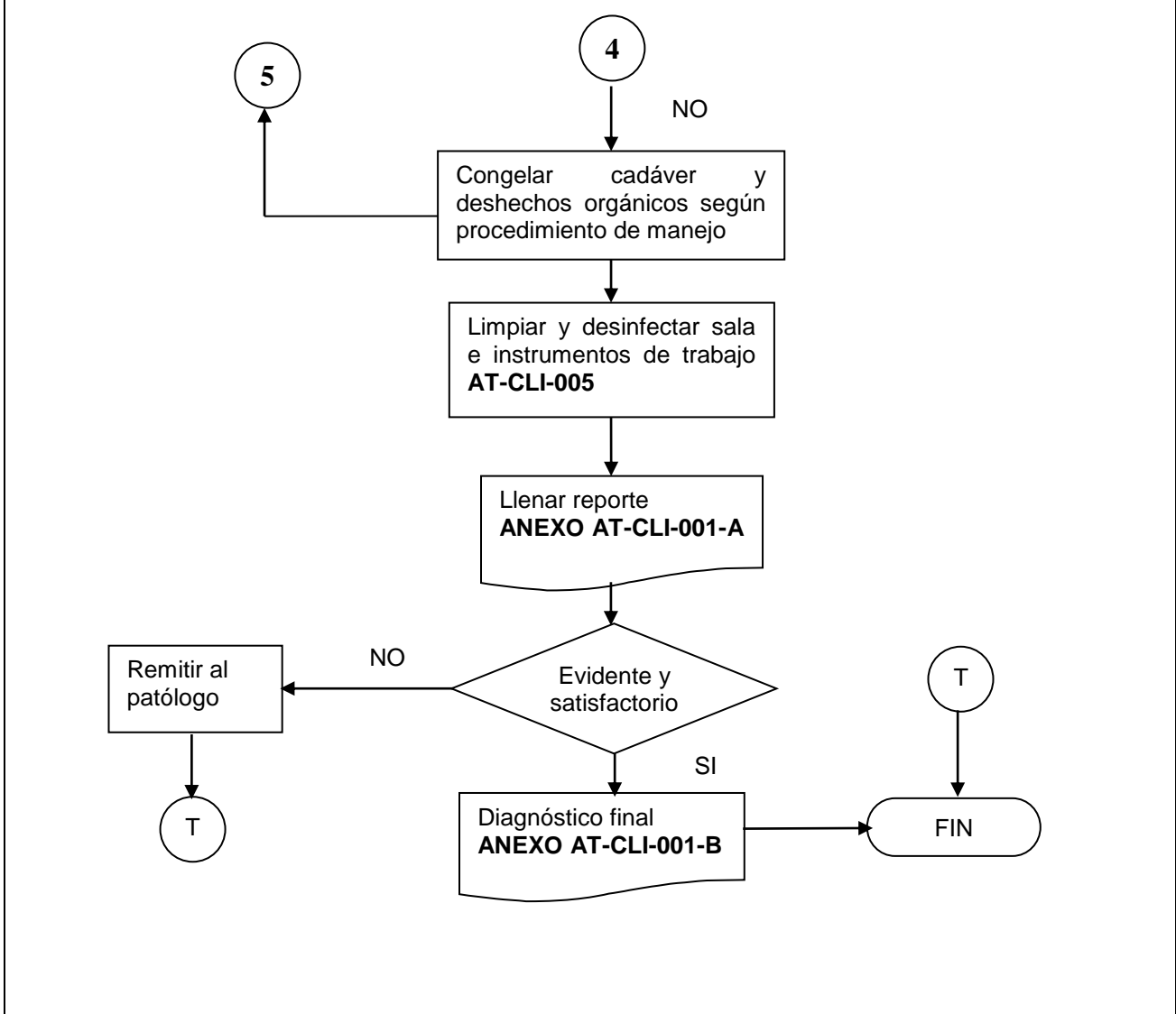

Elaboración:	Revisión:	Aprobación:
Nombre y fecha	Nombre y fecha	Nombre y fecha

Zoológico Guadalajara	MANUAL DE PROCEDIMIENTOS
-----------------------	--------------------------

ANEXO AT-CLI-001-A PROCEDIMIENTO DE NECROPSIAS

Denominación: ANEXO PROCEDIMIENTO NECROPSIAS Código: AT-CLI-001-A Grado de Seguridad: MEDIO	Relación y dependencia Área: TÉCNICA Departamento: CLINICA Jefe inmediato: SUPERVISOR O JEFE DE CLINICA
--	---

UNA NECROPSIA ES UNA ACTIVIDAD QUIRÚRGICA CON FINES DE INVESTIGACIÓN QUE SE REALIZA A LOS CADÁVERES DE ANIMALES PARA CONOCER LAS CAUSAS DE MUERTE O REALIZAR ESTUDIOS ANATÓMICOS.

REPORTE COMPLETO DE NECROPSIA

Zoológico GUADALAJARA **REPORTE DE NECROPSIA**

No. _____ Fecha _____

Especie _____ Identificación _____

Nombre científico _____

Ubicación _____ Isla _____

Sexo _____ pesantalla _____ edad/mesamiento _____

Ingreso al Zoo _____ Origen _____

ANTECEDENTES: Incluir historia clínica, alimentación, análisis, fecha, hora y tipo de muerte. (si es necesario anexar otra hoja)

HALLAZGOS A LA NECROPSIA:

Elaboración: Nombre y fecha	Revisión: Nombre y fecha	Aprobación: Nombre y fecha
------------------------------------	---------------------------------	-----------------------------------

ANEXO AT-CLI-001-B PROCEDIMIENTO DE NECROPSIAS

Denominación: ANEXO PROCEDIMIENTO NECROPSIAS Código: AT-CLI-001-B Grado de Seguridad: MEDIO	Relación y dependencia Área: TÉCNICA Departamento: CLINICA Jefe inmediato: SUPERVISOR O JEFE DE CLINICA
--	---

UNA NECROPSIA ES UNA ACTIVIDAD QUIRÚRGICA CON FINES DE INVESTIGACIÓN QUE SE REALIZA A LOS CADÁVERES DE ANIMALES PARA CONOCER LAS CAUSAS DE MUERTE O REALIZAR ESTUDIOS ANATÓMICOS.

DIAGNOSTICO FINAL DE NECROPSIA

The image shows a form titled 'DIAGNOSTICO FINAL DE NECROPSIA'. It contains several sections:

- DIAGNOSTICO PRESUNTIVO**: A section for initial diagnosis.
- MUESTRAS FORMALINA**: A section for formalin samples, divided into three columns:
 - MUESTRAS**: Lists organs like cerebro, pulmones, hígado, estómago, intestino delgado, bazo, vesícula biliar, riñón, and vagina.
 - MUESTRAS DE GASES**: Lists items like esófago, intestino delgado, bazo, vesícula biliar, and riñón.
 - MUESTRAS DE HISTOLOGIA**: Lists items like cerebro, aparato reproductor, sistema circulatorio, esófago, bazo, piel, hígado, and intestino.
- ANÁLISIS DE LABORATORIO**: A section for laboratory analysis.
- DIAGNOSTICO FINAL**: A section for the final diagnosis.
- COMENTARIOS**: A section for additional comments.

Elaboración: Nombre y fecha	Revisión: Nombre y fecha	Aprobación: Nombre y fecha
------------------------------------	---------------------------------	-----------------------------------