Zoológico Guadalajara	MANUAL DE PROCEDIMIENTOS

AT-GEN-001 SUPERVISION DE HABITAT

	Relación y dependencia
Denominación: **SUPERVISION DE HABITAT** Código: **AT-GEN-001** Grado de Seguridad: **MEDIO**	Área: **TECNICA** Departamento: **AVES, MAMIFEROS Y REPTILES** Jefe inmediato: **DIRECTOR DE ÁREA TECNICA**

DESCRIBE LOS PASOS QUE SE REALIZAN DE RUTINA AL INICIAR LABORES

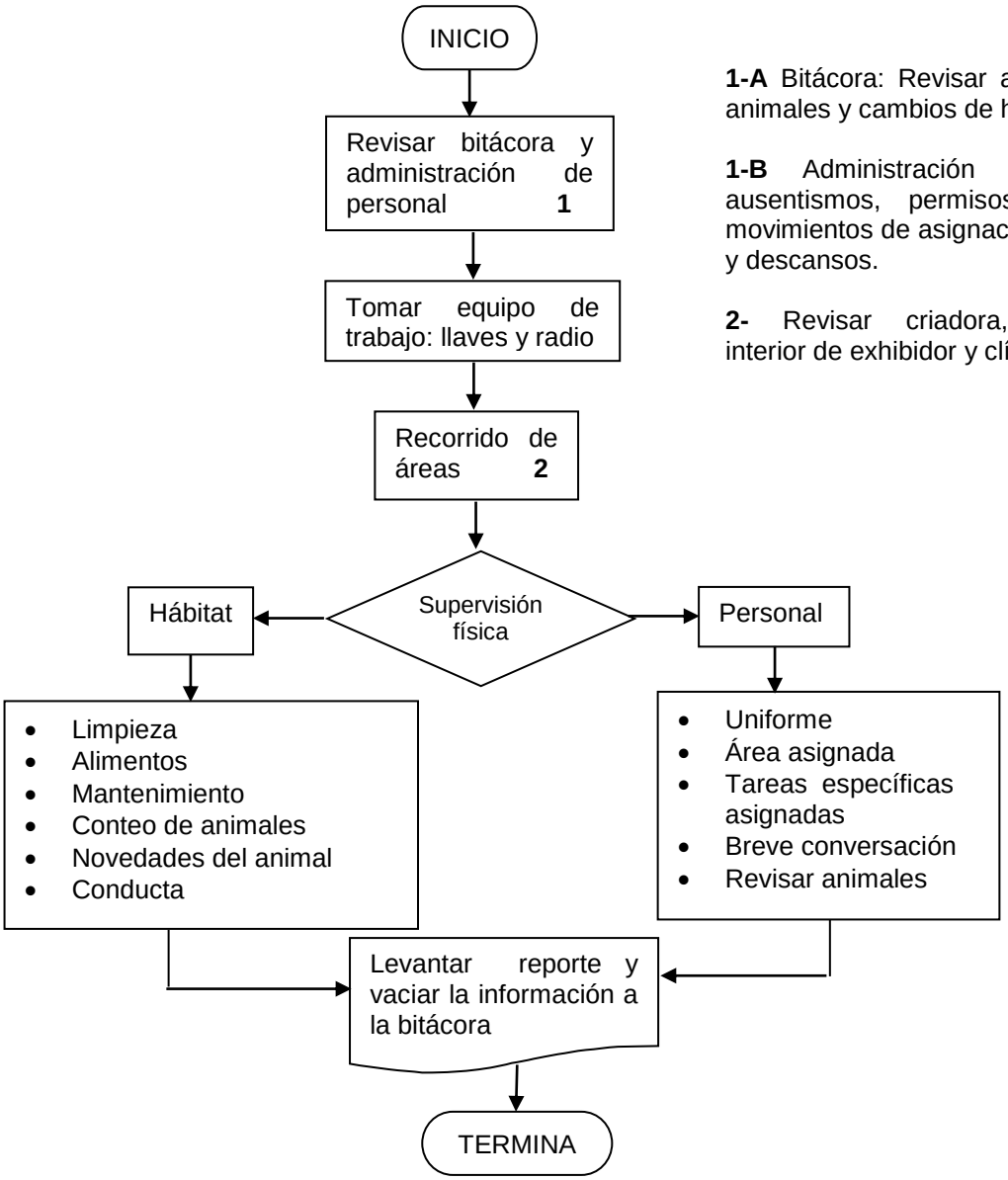

1-A Bitácora: Revisar altas, bajas de animales y cambios de hábitat.

1-B Administración de personal: ausentismos, permisos vacaciones, movimientos de asignación de puestos y descansos.

2- Revisar criadora, cuarentena, interior de exhibidor y clínica

Elaboración:	Revisión:	Aprobación:
Nombre y fecha	Nombre y fecha	Nombre y fecha