

AA-AUD-011 TOMA DE FOTOS PARA GAFETES

Denominación: **TOMA DE FOTOS PARA GAFETES**
 Código: **AA-AUD-011**
 Grado de Seguridad: **MEDIO**

Relación y dependencia
 Área: **ADMINISTRATIVA**
 Departamento: **AUDITORIA**
 Jefe Inmediato: **DIRECCIÓN ADMINSTRATIVA**

PROCESO DE CÓMO Y EN QUE CONDICIONES SE PRODUCEN LOS GAFETES DE APROXIMACIÓN Y GAFETES DE IDENTIFICACIÓN VARIOS CON IMPRESORA ELTRON Y SOFTWARE APROPIADO

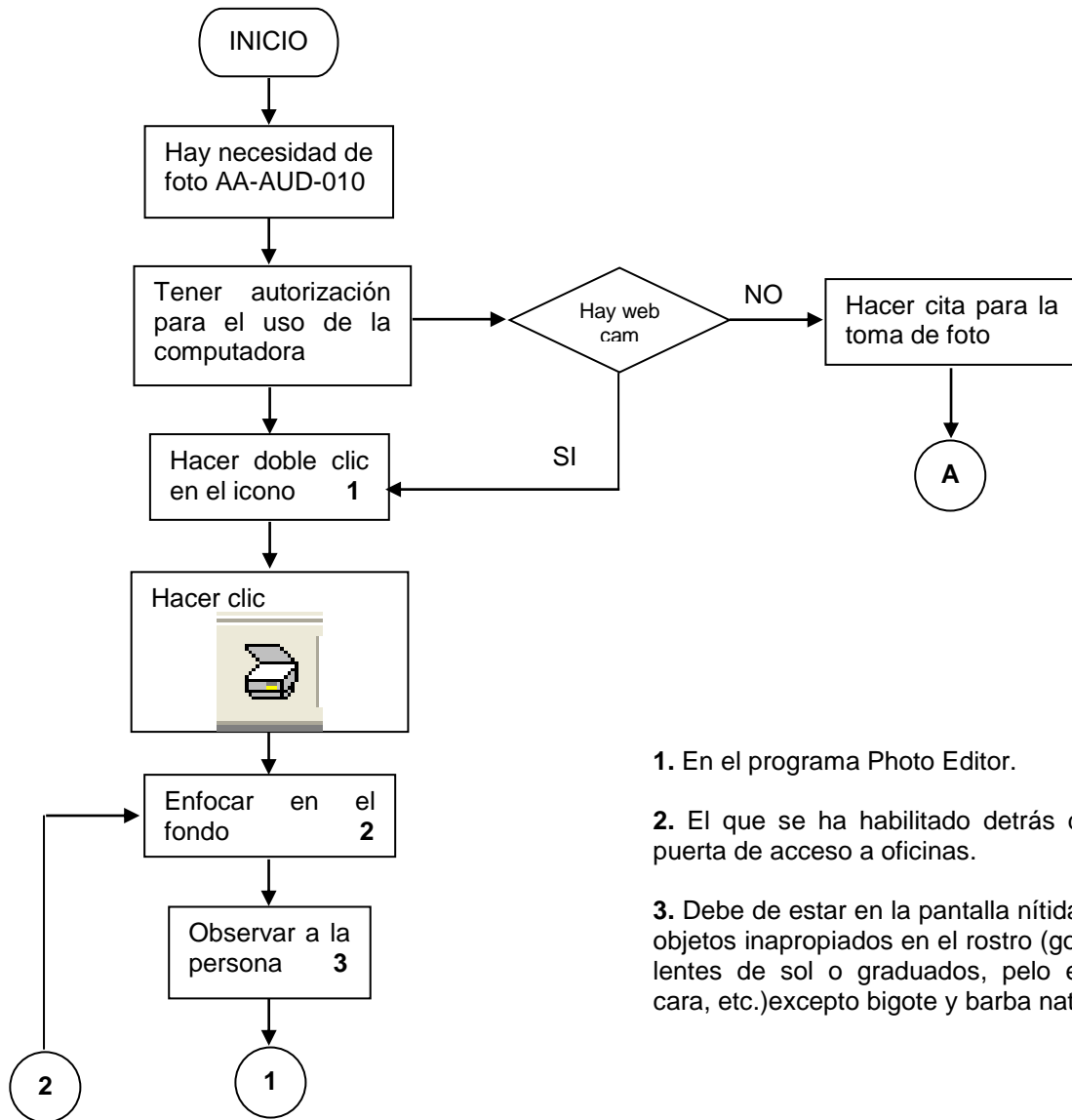

- 1. En el programa Photo Editor.
- 2. El que se ha habilitado detrás de la puerta de acceso a oficinas.
- 3. Debe de estar en la pantalla nítida, sin objetos inapropiados en el rostro (gorras, lentes de sol o graduados, pelo en la cara, etc.)excepto bigote y barba natural.

Elaboración:

Revisión:

Aprobación:

Nombre y fecha:

Nombre y fecha:

Nombre y fecha:

AA-AUD-011 TOMA DE FOTOS PARA GAFETES

Denominación: **TOMA DE FOTOS PARA GAFETES**
 Código: **AA-AUD-011**
 Grado de Seguridad: **MEDIO**

Relación y dependencia
 Área: **ADMINISTRATIVA**
 Departamento: **AUDITORIA**
 Jefe Inmediato: **DIRECCIÓN ADMINSTRATIVA**

PROCESO DE CÓMO Y EN QUE CONDICIONES SE PRODUCEN LOS GAFETES DE APROXIMACIÓN Y GAFETES DE IDENTIFICACIÓN VARIOS CON IMPRESORA ELTRON Y SOFTWARE APROPIADO

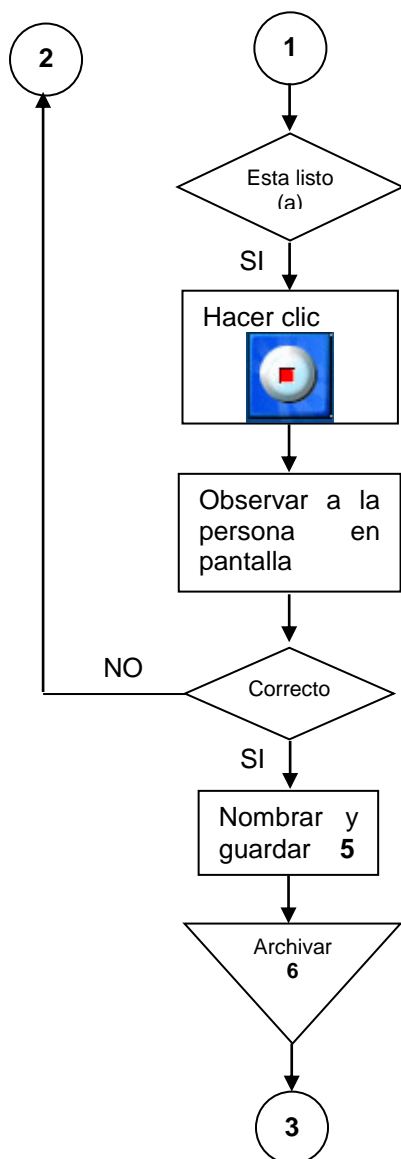

4. Si es el programa; corregir si se conoce si es la persona a fotografiar, avisarle.

5. Nombrar de la siguiente manera:
Caso No 1
AT105PerezAguileraJuan

En donde los dos primeros dígitos son el área de asignación, del 3 al 5 es el número de nomina. En caso de no contar con número se pone el tipo de nómina:

QU= Quincena
FS= Fin de semana
SS= Servicio social y voluntarios

Del 5 en adelante el nombre: iniciando por el apellido paterno, el materno y el nombre.

6. Tener la lista para agregarlas en el programa de gafetes.

Elaboración:

Revisión:

Aprobación:

Nombre y fecha:

Nombre y fecha:

Nombre y fecha:

Zoológico Guadalajara	MANUAL DE PROCEDIMIENTOS
------------------------------	---------------------------------

AA-AUD-011 TOMA DE FOTOS PARA GAFETES

Denominación: TOMA DE FOTOS PARA GAFETES Código: AA-AUD-011 Grado de Seguridad: MEDIO	Relación y dependencia Área: ADMINISTRATIVA Departamento: AUDITORIA Jefe Inmediato: DIRECCIÓN ADMINSITRATIVA
--	---

PROCESO DE CÓMO Y EN QUE CONDICIONES SE PRODUCEN LOS GAFETES DE APROXIMACIÓN Y GAFETES DE IDENTIFICACIÓN VARIOS CON IMPRESORA ELTRON Y SOFTWARE APROPIADO

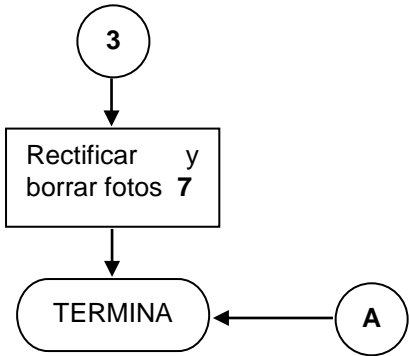

7. Después de utilizarla, archivarla y clasificarla por el tipo de nomina y área, en el servidor G:\fotografiasZOOGDL\Personal\

Elaboración: Nombre y fecha:	Revisión: Nombre y fecha:	Aprobación: Nombre y fecha:
-------------------------------------	----------------------------------	------------------------------------