

Zoológico Guadalajara	MANUAL DE PROCEDIMIENTOS
------------------------------	---------------------------------

AA-PER-020 CONSULTA DE DATOS PERSONALES PARA DECLARACIÓN

Denominación: CONSULTA DE DATOS PERSONALES PARA DECLARACIÓN Código: AA-PER-020 Grado de Seguridad: MEDIO	Relación y dependencia Área: ADMINISTRACIÓN Departamento: PERSONAL Jefe inmediato: JEFE DE PERSONAL
---	--

PROCESO CUANDO SE REQUIERE INFORMACIÓN DE ASPEL NOI EN IMPRESIÓN U OTRO MEDIO

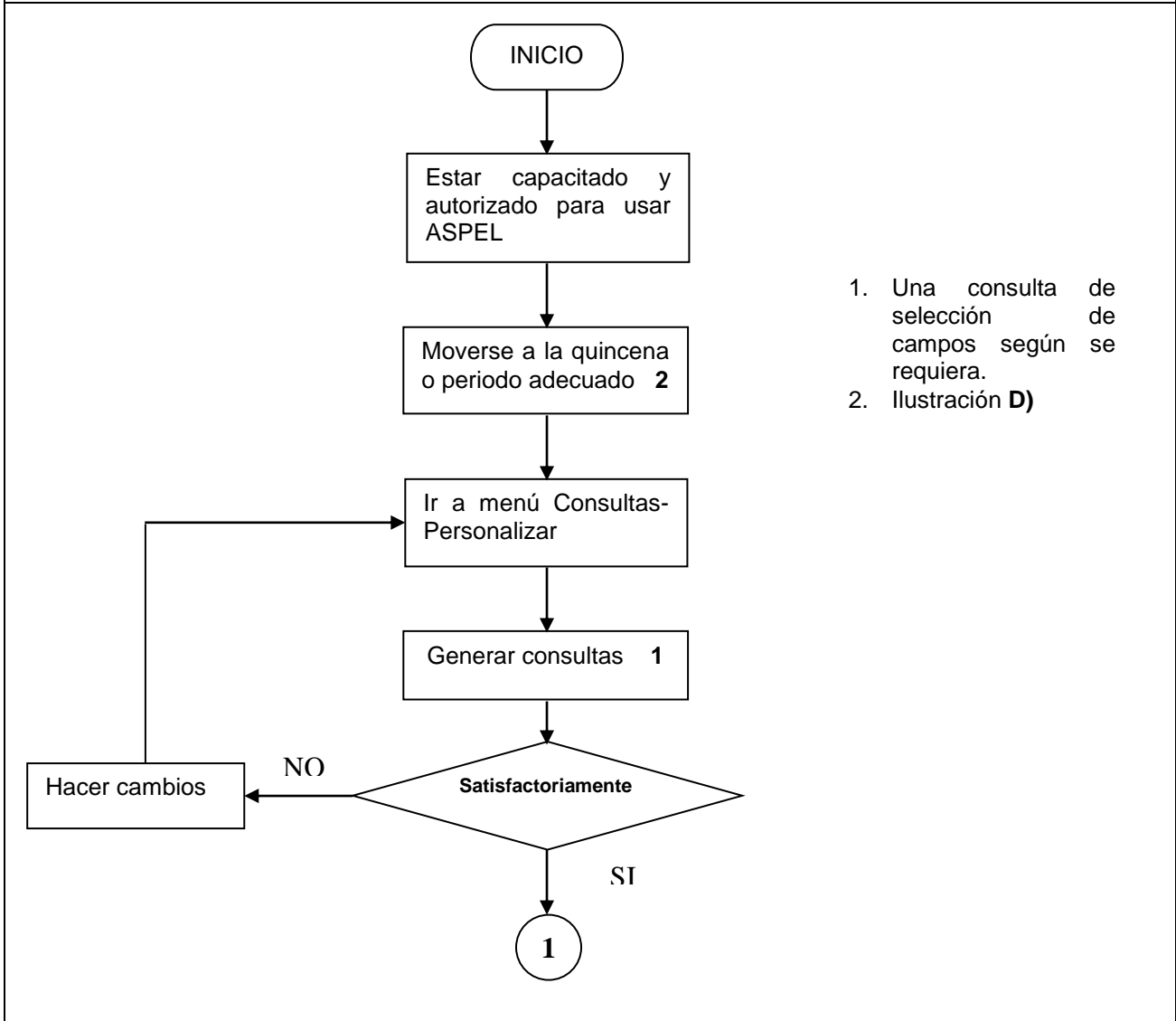

Elaboración: Nombre y fecha	Revisión: Nombre y fecha	Aprobación: Nombre y fecha
------------------------------------	---------------------------------	-----------------------------------

Zoológico Guadalajara	MANUAL DE PROCEDIMIENTOS
-----------------------	--------------------------

AA-PER-020 CONSULTA DE DATOS PERSONALES PARA DECLARACIÓN

Denominación: CONSULTA DE DATOS PERSONALES PARA DECLARACIÓN Código: AA-PER-020 Grado de Seguridad: MEDIO	Relación y dependencia Área: ADMINISTRACIÓN Departamento: PERSONAL Jefe inmediato: JEFE DE PERSONAL
---	---

PROCESO CUANDO SE REQUIERE INFORMACIÓN DE ASPEL NOI EN IMPRESIÓN U OTRO MEDIO

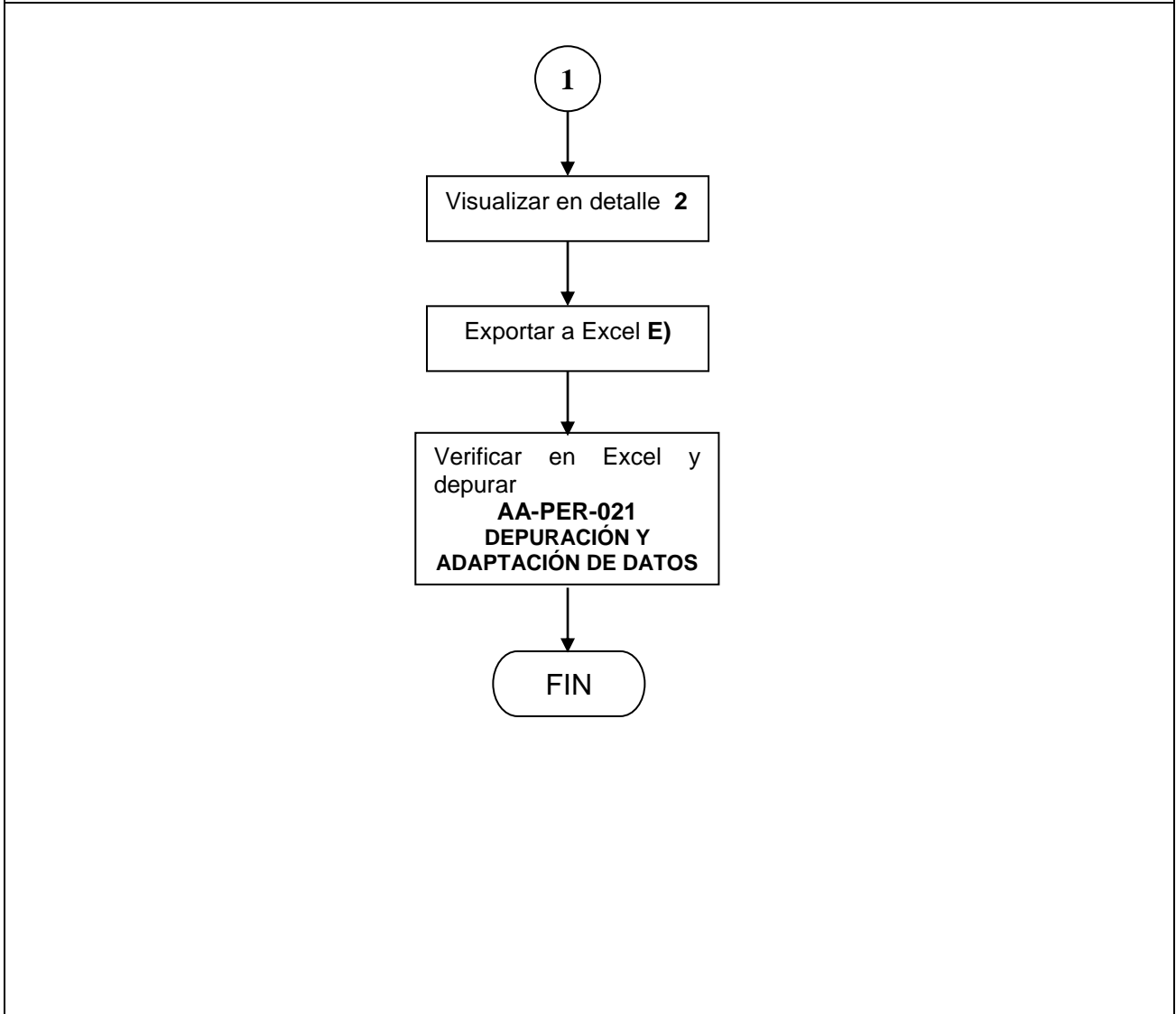

Elaboración: Nombre y fecha	Revisión: Nombre y fecha	Aprobación: Nombre y fecha
------------------------------------	---------------------------------	-----------------------------------

Zoológico Guadalajara	MANUAL DE PROCEDIMIENTOS
------------------------------	---------------------------------

ANEXO AA-PER-020 CONSULTA DE DATOS PERSONALES PARA DECLARACIÓN

Denominación: CONSULTA DE DATOS PERSONALES PARA DECLARACIÓN Código: ANEXO AA-PER-020 Grado de Seguridad: MEDIO	Relación y dependencia Área: ADMINISTRACIÓN Departamento: PERSONAL Jefe inmediato: JEFE DE PERSONAL
---	---

PROCESO CUANDO SE REQUIERE INFORMACIÓN DE ASPEL NOI EN IMPRESIÓN U OTRO MEDIO

Ilustración D)

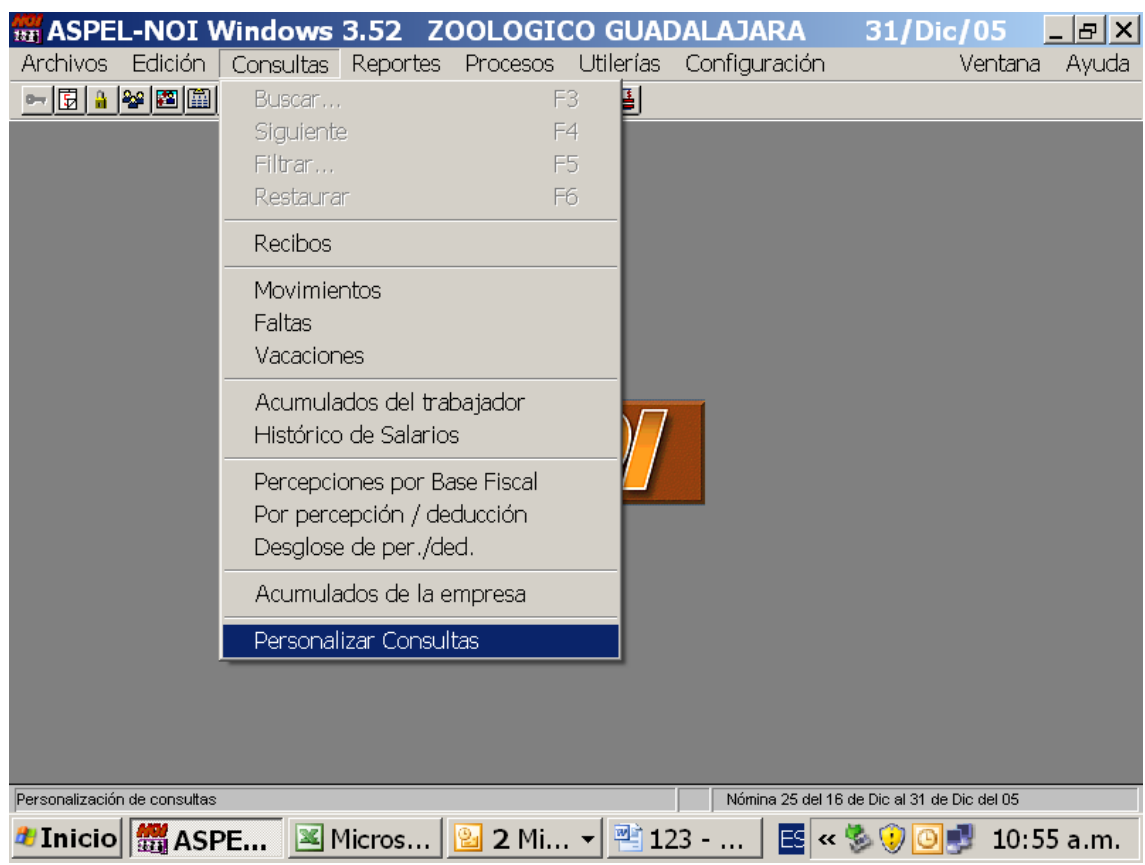

Elaboración: Nombre y fecha	Revisión: Nombre y fecha	Aprobación: Nombre y fecha
------------------------------------	---------------------------------	-----------------------------------

ANEXO AA-PER-020 CONSULTA DE DATOS PERSONALES PARA DECLARACIÓN

Denominación: **CONSULTA DE DATOS PERSONALES PARA DECLARACIÓN**
 Código: **ANEXO AA-PER-020**
 Grado de Seguridad: **MEDIO**

Relación y dependencia
 Área: **ADMINISTRACIÓN**
 Departamento: **PERSONAL**
 Jefe inmediato: **JEFE DE PERSONAL**

PROCESO CUANDO SE REQUIERE INFORMACIÓN DE ASPEL NOI EN IMPRESIÓN U OTRO MEDIO

Ilustración E)

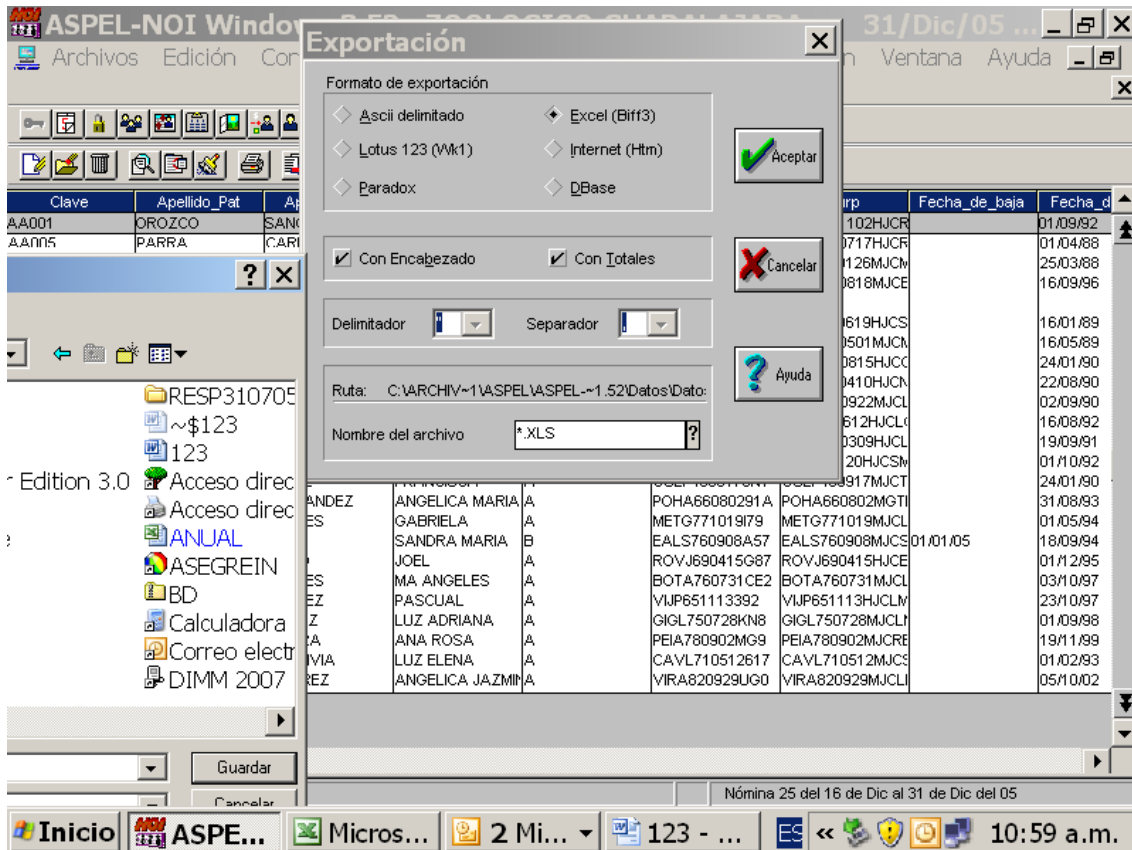

Elaboración:

Revisión:

Aprobación:

Nombre y fecha

Nombre y fecha

Nombre y fecha